



MINISTERIO DE CULTURA

Alerta Virtual de Bienes Culturales Sustraídos N° 486-2024-DRE/DGDP/VMPIC/MC

DATOS DE LA ALERTA

Año	Fecha Alerta	Código de Sustracción N°	Fecha Sustracción	Persona Reporta
2024	27/05/2024	0000000522	08/05/2024	MINISTERIO DE CULTURA
Referencia Fecha				
Departamento	Provincia	Distrito	Denuncia	
AYACUCHO	LUCANAS	AUCARA	Sentada	
Sumilla				
La Dirección de Recuperaciones de la Dirección General de Defensa del Patrimonio Cultural del Ministerio de Cultura del Perú, comunica la sustracción de cinco (5) bienes religiosos pertenecientes a la Iglesia San Miguel Arcángel de Aucará, ubicada en el distrito de Aucará, provincia de Lucanas y región Ayacucho; evento ocurrido el 8 de mayo de 2024. El caso cuenta con Acta de Denuncia Verbal por Hurto y denuncia policial N° 3, sentada en la Comisaría PNP Aucará / REGPOL Ayacucho, del 08.05.2024.				
Referencia				
Memorando N° 000458-2024-DDC AYA/MC; Informe N° 000118-2024-DDC AYA-RMM/MC				
Nombre Inmueble				
Inmueble Religioso - Iglesia - Iglesia San Miguel Arcángel de Aucará				

DATOS DE LOS BIENES AFECTADOS

N°	N° Registro	Categoría	Tipo de Bien	Denominación
1		Histórico - artístico	Metales	Corona de espinas y potencias del Señor de Untuna (metal dorado)
2		Histórico - artístico	Metales	Corona de espinas y potencias del Señor de Untuna (metal plateado)
3		Histórico - artístico	Escultura y talla	Niño Jesús
4		Histórico - artístico	Metales	Incensario
5		Histórico - artístico	Mobiliario	Atril

**MINISTERIO DE CULTURA**
Ficha de Identificación**DATOS GENERALES****Categoría:** Histórico - artístico**Descripción:**

Un (1) juego de piezas integrada por una corona de espinas en metal dorado laminado, recortado y soldado; presenta circunferencias de juncos entrelazados sin espinas con engarces de piedras de fantasía de color rojo; en uno de los extremos, una banda metálica que regula el tamaño del diámetro de la corona. Complementa tres potencias, cada una de las cuales está formada por un cuerpo en roleos de flora con emanaciones de tres rayos plisados.

Tipo Bien: Metales**Denominación:** Corona de espinas y potencias del Señor de Untuna (metal dorado)**Fecha Época:** Determinado

INICIAL		FINAL	
Tipo Siglo:		Tipo Siglo:	
Siglo:	XX	Siglo:	XX

CÓDIGO

CÓDIGO INC / MC		CÓDIGO PARTICULAR	
Código de Inventario:		Código de Inventario:	
Código de Registro:		Código de Registro:	001/ORF-24-001
Código Catalogación:		Código Catalogación:	

MEDIDAS

Alto(cm)	Largo(cm)	Ancho (cm)	Espesor (cm)	Fondo(cm)	Diámetro (cm)	Peso (g)	Referencia
5					2,5		
27		9	,4				
27		9	,4				
27		9	,4				



Imágen: Procedencia de piezas



Imágen: Corona de espinas y potencias



Imágen: Corona de espinas



MINISTERIO DE CULTURA
Ficha de Identificación

DATOS GENERALES

Categoría: Histórico - artístico

Descripción:

Un (1) juego de piezas integrada por una corona de espinas en metal dorado laminado, recortado y soldado; presenta forma ondeante con campos calados en rombos y espinas en las uniones. Complementa tres potencias, cada una de las cuales está formada por un cuerpo en roleos calados y tres proyecciones de rayos, el central ondeante y los laterales rectilíneos.

Tipo Bien: Metales

Denominación: Corona de espinas y potencias del Señor de Untuna (metal plateado)

Fecha Época: Determinado

INICIAL		FINAL	
Tipo Siglo:		Tipo Siglo:	
Siglo:	XX	Siglo:	XX

CÓDIGO

CÓDIGO INC / MC		CÓDIGO PARTICULAR	
Código de Inventario:		Código de Inventario:	
Código de Registro:		Código de Registro:	
Código Catalogación:		Código Catalogación:	

MEDIDAS

Alto(cm)	Largo(cm)	Ancho (cm)	Espesor (cm)	Fondo(cm)	Diámetro (cm)	Peso (g)	Referencia
0							



Imágen: Procedencia de las piezas



MINISTERIO DE CULTURA
Ficha de Identificación

DATOS GENERALES

Categoría: Histórico - artístico

Descripción:

Una (1) escultura encarnada y policromada, con aplicación de tela encolada, representa al "Niño Jesús" en figura completa, tiene las piernas flexionadas y los brazos articulados en fibra textil, viste túnica guinda con bordes de cuello y mangas en azul; muestra boca entreabierta.

Tipo Bien: Escultura y talla

Denominación: Niño Jesús

Fecha Época: Determinado

INICIAL		FINAL	
Tipo Siglo:		Tipo Siglo:	
Siglo:	XVIII	Siglo:	XIX

CÓDIGO

CÓDIGO INC / MC		CÓDIGO PARTICULAR	
Código de Inventario:		Código de Inventario:	
Código de Registro:		Código de Registro:	
Código Catalogación:		Código Catalogación:	

MEDIDAS

Alto(cm)	Largo(cm)	Ancho (cm)	Espesor (cm)	Fondo(cm)	Diámetro (cm)	Peso (g)	Referencia
0							



Imágen: Vista Lateral Izquierda



Imágen: Vista Lateral Derecha



Imágen: Vista Superior



Imágen: Detalle de cabeza



MINISTERIO DE CULTURA
Ficha de Identificación

DATOS GENERALES

Categoría: Histórico - artístico

Descripción:

Un (1) incensario en metal recortado, calado, inciso y soldado; tiene base circular plana, peana semiglobular, cuerpo cilíndrico, tapa desmontable semiesférica y cuatro colgantes en cadenas. Presenta diseños de follaje y volutas incisos con agujeros en cuerpo y tapa.

Tipo Bien: Metales

Denominación: Incensario

Fecha Época: Determinado

INICIAL		FINAL	
Tipo Siglo:		Tipo Siglo:	
Siglo:	XVIII	Siglo:	XIX

CÓDIGO

CÓDIGO INC / MC		CÓDIGO PARTICULAR	
Código de Inventario:		Código de Inventario:	
Código de Registro:		Código de Registro:	
Código Catalogación:		Código Catalogación:	

MEDIDAS

Alto(cm)	Largo(cm)	Ancho (cm)	Espesor (cm)	Fondo(cm)	Diámetro (cm)	Peso (g)	Referencia
0							

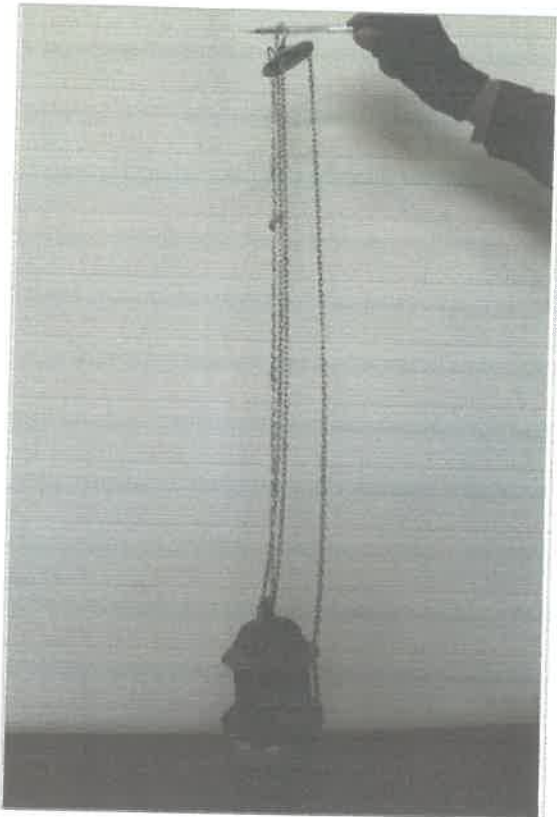

Imágen: Vista General



Imágen: Incensario cerrado



Imágen: Incensario abierto



Imágen: Vista de tapa

4



Imágen: Vista de cuerpo

**MINISTERIO DE CULTURA**
Ficha de Identificación**DATOS GENERALES****Categoría:** Histórico - artístico**Descripción:**

Un (1) atril en estructura de madera ensamblada con dos pares de patas rectas ligadas lateralmente por arco de medio punto, asiento hendido y respaldo en forma de "V" alargada; tiene aplicación parcial de plata laminada, repujada y claveteada en diseños de semicírculos concéntricos, ondas y cuerdas en el frente, y diseños de follaje, volutas y flores a los lados.

Tipo Bien: Mobiliario**Denominación:** Atril**Fecha Época:** Determinado

INICIAL		FINAL	
Tipo Siglo:		Tipo Siglo:	
Siglo:	XVIII	Siglo:	XIX

CÓDIGO

CÓDIGO INC / MC		CÓDIGO PARTICULAR	
Código de Inventario:		Código de Inventario:	
Código de Registro:		Código de Registro:	
Código Catalogación:		Código Catalogación:	

MEDIDAS

Alto(cm)	Largo(cm)	Ancho (cm)	Espesor (cm)	Fondo(cm)	Diámetro (cm)	Peso (g)	Referencia
0							



Imágen: Vista Anterior



Imágen: Vista Posterior



Imágen: Vista Lateral Izquierda



Imágen: Vista Inferior