



Informe de  
Rendición de Cuentas  
de los Titulares por  
Periodo Anual  
Correspondiente al año  
2024

Moquegua, marzo del 2025



F3829ABA-5B64-4477-B781-E826BBD01BD1

**CONSTANCIA DE PRESENTACIÓN DEL  
INFORME DE RENDICIÓN DE CUENTAS DE TITULARES ANUAL**

La Contraloría General de la República del Perú hace constar la presentación virtual del Informe de Rendición de Cuentas de Titulares ANUAL por POR PERIODO ANUAL que comprende información entre el 01/01/2024 y el 31/12/2024 de la entidad: **5347 – GOBIERNO REGIONAL MOQUEGUA** cuyo titular es **GILIA NINFA GUTIERREZ AYALA**, identificado(a) con DNI N° **46646988**, en el cargo de **GOBERNADORA REGIONAL**.

**Lunes, 31 de Marzo de 2025**

**Subgerencia de Prevención e Integridad  
Contraloría General de la República**

**Nota:**

- La presentación ni el contenido del Informe Rendición de Cuentas de Titulares no constituye un indicador de economía, eficiencia, transparencia o legalidad del gasto o actividades realizadas por la entidad. La información reportada es sujeta de verificación posterior.

**INFORME**

**“TIPO INFORME POR PERIODO ANUAL”**

**ANUAL**

**GOBIERNO REGIONAL MOQUEGUA**

**ANEXO N° 6**

**DIRECTIVA N° 016-2022-CG/PREVI**

**MOQUEGUA – MARISCAL NIETO – MOQUEGUA**

**12 - 2024**

.
<b>FIRMA DEL TITULAR DE LA ENTIDAD</b>
<b>NOMBRES Y APELLIDOS: GILIA NINFA GUTIERREZ AYALA</b>
<b>CARGO: GOBERNADORA REGIONAL</b>

La información registrada en el presente informe tiene la condición de declaración jurada y el que suscribe se responsabiliza por su contenido y los anexos de las cuatro secciones, incluyendo la información de sus unidades ejecutoras.

<sup>1</sup> Tipo Informe: a) Por Periodo Anual o b) Por Cese en el Cargo.

<sup>2</sup> Aplica solo para Informe de Rendición de Cuentas por Cese en el Cargo para periodo definido.

**INFORME DE RENDICIÓN DE CUENTAS DE TITULARES**

- I. INFORMACIÓN GENERAL DEL PROCESO DE RENDICIÓN DE CUENTAS DE TITULARES
  - I.1 Información General del Titular
  - I.2 Información de los Titulares de las Unidades Ejecutoras
  - I.3 Misión, Visión, Valores y Organigrama
  - I.4 Logros Alcanzados en el Periodo de Gestión
  - I.5 Limitaciones en el Periodo a Rendir
  - I.6 Recomendaciones de Mejora
- II. SECCIÓN I: INFORMACIÓN DE LOS SISTEMAS ADMINISTRATIVOS
- III. SECCIÓN II: INDICADORES DE EFICACIA Y OTROS RELACIONADOS A LA ENTIDAD
- IV. SECCIÓN III: RELACIÓN DE SERVICIOS PÚBLICOS QUE BRINDA LA ENTIDAD
- V. SECCIÓN IV: RESULTADOS DE LA GESTIÓN DEL TITULAR POR CADA SERVICIO PÚBLICO
- VI. ANEXOS

## I. INFORMACIÓN GENERAL DEL PROCESO DE RENDICIÓN DE CUENTAS DE TITULARES.

### I.1 Información General del Titular de Pliego.

Nombre de la entidad:	GOBIERNO REGIONAL MOQUEGUA		
Código de la Entidad:	5347	Cargo del Titular:	GOBERNADORA REGIONAL
Apellidos y Nombres del Titular:	GILIA NINFA GUTIERREZ AYALA		
Tipo de documento de identidad:	DNI	N° de documento de identidad:	46646988
Teléfono (1):	949803617	Correo Electrónico (1):	ggutierrez@regionmoquegua.go b.pe
Tipo de informe:	TIPO INFORME POR PERIODO ANUAL		
<b>INFORME A REPORTAR</b>			
Fecha de inicio de gestión:	01/01/2023	Nro. Documento de Nombramiento/Designación	CREDECIAL GOBERNADORA-c7c46846.pdf
Fecha de cese de gestión:	31/12/2026	Nro. Documento de Cese de corresponder	
Fecha de inicio del periodo reportado:	01/01/2024	Fecha de corte del periodo reportado:	31/12/2024
Fecha de Generación (*):	28/03/2025		
Apellidos y Nombres del Funcionario Responsable:	ABRAHAM MARIO PONCE SOSA		
Cargo del Funcionario Responsable:	GERENTE GENERAL		

(\*) El Aplicativo Informático llenará dicho campo de forma automática al término del proceso.

### I.2 Información de los Titulares de las Unidades Ejecutoras

Titulares de las Unidades Ejecutoras que intervienen en la elaboración del Informe					
N°	Unidad ejecutora	Tipo y N° de documento de identidad	Apellidos y nombres	Fecha de inicio en el cargo	Remitió información (si/no)
1	GERENCIA REGIONAL DE AGRICULTURA MOQUEGUA	DNI - 04744342	PRESCILIO ALEJANDRO MAMANI EUGENIO	18/01/23	SI
2	GERENCIA REGIONAL DE EDUCACION DE MOQUEGUA	DNI - 04414988	GUIDO ALFREDO ROSPIGLIOSI GALINDO	09/01/23	SI
3	GERENCIA REGIONAL DE SALUD MOQUEGUA	DNI - 04439624	JUAN LUIS HERRERA CHEJO	01/06/24	SI
4	GERENCIA REGIONAL DE TRANSPORTES Y COMUNICACIONES DE MOQUEGUA	DNI - 04415047	AUGUSTO ALFREDO ROSPIGLIOSI FLOR	01/04/24	SI
5	HOSPITAL REGIONAL DE MOQUEGUA	DNI - 00497187	KOKENSON VALENTIN VILCA MAQUERA	04/01/25	SI
6	MICROREGION OMATE-PUQUINA-UNIDAD OPERATIVA DE DESARR.OMATE-PUQUINA SANCHEZ CERRO	DNI - 41890246	EDY ROSENDO SANCHEZ ALEGRIA	07/05/24	SI

7	PROYECTO ESPECIAL REGIONAL PASTO GRANDE - MOQUEGUA	DNI - 04415809	FRANZ DIEGO FLORES FLORES	15/02/24	SI
8	RED DE SALUD DE ILO	DNI - 29733796	JESUS SEGUNDO OCHOA NUÑEZ	03/06/24	SI
9	UNIDAD DE GESTIÓN EDUCATIVA LOCAL ILO - UGEL ILO	DNI - 04622835	JAIME OSWALDO ROQUE NINA	01/01/25	SI
10	UNIDAD DE GESTIÓN EDUCATIVA LOCAL MARISCAL NIETO MOQUEGUA - UGEL MARISCAL NIETO	DNI - 01230718	JUAN MANUEL BERNEDO SOTO	01/01/25	SI
11	UNIDAD DE GESTION EDUCATIVA LOCAL SANCHEZ CERRO - UGEL SANCHEZ CERRO	DNI - 01306848	MONICA PATRICIA HUERTAS ASCUE	11/02/25	SI
12	UNIDAD EJECUTORA SUB REGION DE DESARROLLO ILO 003	DNI - 40528539	JAIME CARLO HERRERA BEROLATTI	13/08/24	SI

### Comentarios:

Sin comentarios

### I.3 Misión, Visión, Valores y Organigrama

#### a. Misión

Promover el desarrollo integral y sostenible de la Región Moquegua, mediante una gestión pública moderna, inclusiva, participativa, concertada y transparente

#### b. Visión

Moquegua, al 2032, es el eje logístico internacional y del cobre en el sur peruano, potenciado por su puerto, su diversidad cultural y ecosistemas; que impulsa el talento, la identidad y la calidad de vida, con innovación tecnológica y conectividad digital, para garantizar servicios públicos inclusivos y de calidad y promover emprendimientos exitosos en todo su territorio

#### c. Valores

##### Respeto.

- Adecua su conducta hacia el respeto de la Constitución y las leyes, garantizando que en todas las fases del proceso de toma de decisiones o en el cumplimiento de los procedimientos administrativos, se respeten los derechos a la defensa y al debido procedimiento.

**Probidad.** - Actúa con rectitud, honradez y honestidad, procurando satisfacer el interés general y desechando todo provecho o ventaja personal, obtenido por sí o por interpósita persona.

**Eficiencia.** - Brinda calidad en cada una de las funciones a su cargo, procurando obtener una capacitación sólida y permanente.

**Idoneidad.** - Aptitud técnica, legal y moral, es condición esencial para el acceso y ejercicio de la función pública. El servidor público debe propender a una formación sólida acorde a la realidad, capacitándose permanentemente para el debido cumplimiento de sus funciones.



ORGANIGRAMA DEL GOBIERNO REGIONAL DE MOQUEGUA

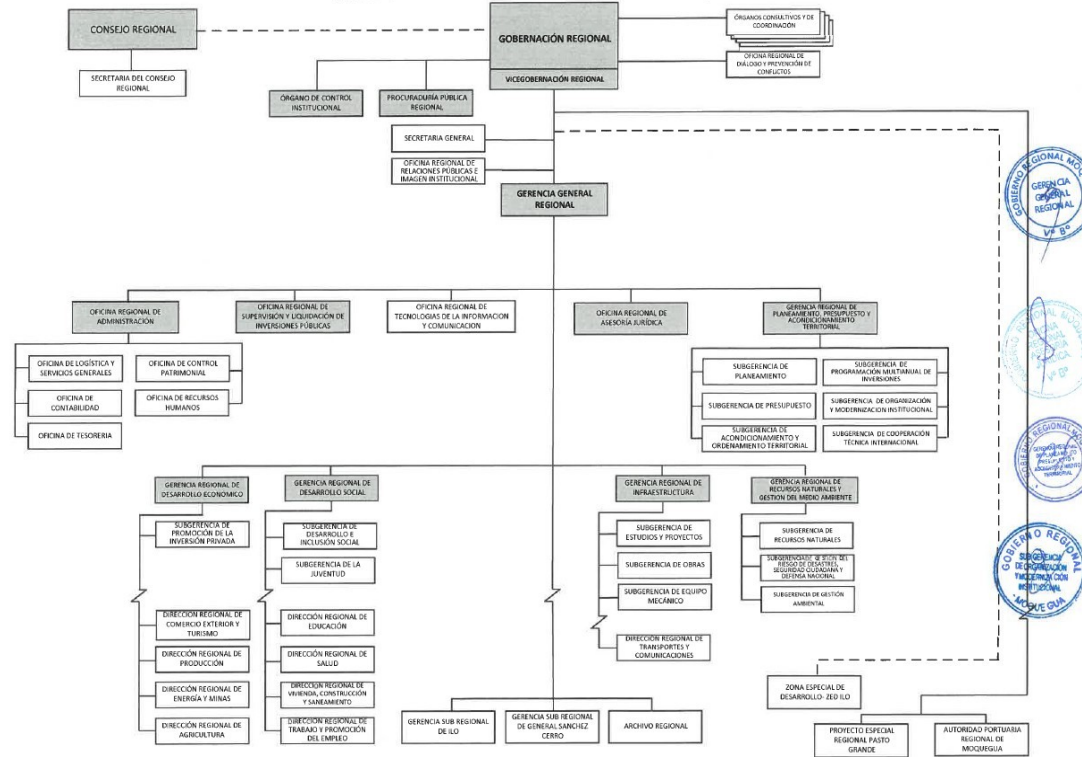

#### **I.4 Logros Alcanzados en el Periodo de Gestión**

La información referente a los principales logros alcanzados encontradas en el año 2024.

##### **OFICINA REGIONAL DE DIÁLOGO Y PREVENCIÓN DE CONFLICTOS.**

· Se cuenta con 12 espacios nacionales y 6 regionales, siendo las frecuencias de reuniones entre 2 y 3 reuniones promedio, donde el 72 % de los recursos se destinaron para atender los espacios de diálogo nacional, mientras que un monto menor 28% sirvió para financiar las actividades de las mesas de trabajo regional.

##### **OFICINA REGIONAL DE RELACIONES PÚBLICAS E IMAGEN INSTITUCIONAL.**

SEGMENTO "GILIA TE ESCUCHA".- Espacio de diálogo directo entre la gobernadora regional y la población, con el objetivo de escuchar sus demandas y solicitudes, y ofrecer soluciones a través de los diferentes funcionarios según el sector correspondiente. Asimismo, se implementó una sesión mensual en Facebook para mantener una comunicación directa con los cibernautas, respondiendo a sus inquietudes sobre el avance de la gestión regional a través de la cuenta oficial del Gobierno Regional de Moquegua.

##### **GERENCIA REGIONAL DE PLANEAMIENTO, PRESUPUESTO Y ACONDICIONAMIENTO TERRITORIAL.**

- Asistencia técnica a las Municipalidad locales para la Articulación del PDRC con sus instrumentos de gestión.

- Aprobación del Plan Estratégico Institucional del Gobierno Regional Moquegua 2024 -2028.  
- Acta de Trabajo de fecha 27 de noviembre de 2024, sobre Acuerdo Técnico de la delimitación territorial de un (01) tramo para el saneamiento de límites entre los distritos de Samegua y Moquegua, suscrita entre equipos técnicos de los Gobiernos Locales, en el marco del proceso excepcional de la Ley N° 31463.

##### **GERENCIA REGIONAL DE DESARROLLO SOCIAL.**

- Encuentro regional de mujeres moqueguanas - impulsa mujer 2024.  
- Diseño y ejecución del programa de fortalecimiento de capacidades "crea y emprende" 2024.

- Se impulsó el "programa regional de capacitación en el sector construcción para mujeres 2024"

- Diseño y ejecución del "programa regional de formación en habilidades blandas y técnicas para niñas, niños y adolescentes en condición de vulnerabilidad de la región Moquegua".  
- Fortalecimiento de capacidades técnico productivas - habilidades sociales y capacidades empresariales para las personas con discapacidad de la región Moquegua 2024".  
- Diseño y Formulación de la Política Regional de la Juventud:

##### **RED DE SALUD MOQUEGUA.**

· Campaña CHEQUEATE PERU se logró realizar valoración clínica a un promedio de 1300 personas, con el objeto de identificar factores de riesgo de salud en la población y brindar acciones de mejora. · Campaña de vacunación contra la rabia, lográndose vacunar a 13266 canes representando el 85.4% de los canes programados. · Con el trabajo de 3 Hogares Protegidos quien tuvieron a 41 residentes, de los cuales 17 se ha logrado reinsertarse a la

sociedad. · Con el Proyecto Vive Salud, se logró realizar 21 campañas de atención integral en los establecimientos: P.S PUENTE BELLO, C.S SAN ANTONIO. C.S CHEN CHEN, P.S YACANGO, P.S TUMILACA, logrando entregar de 523 lentes a la población de los diferentes anexos de los establecimientos de salud, así mismo se atendió a 1029 personas, de los cuales 699 población SIS, y 330 población no SIS. · Mantenimiento de infraestructura para establecimientos priorizados según Plan multianual 2024.

Cabe precisar que el formato solo permite un limitado número de caracteres. En este sentido se indica que los logros alcanzados de cada Unidad Orgánica del Gobierno Regional se puede visualizar en la Memoria Anual 2024, a través del siguiente link:  
[https://www.transparencia.gob.pe/enlaces/pte\\_transparencia\\_enlaces.aspx?id\\_entidad=10154&id\\_tema=5&ver=](https://www.transparencia.gob.pe/enlaces/pte_transparencia_enlaces.aspx?id_entidad=10154&id_tema=5&ver=)

### **I.5 Limitaciones en el Periodo a Rendir**

La información referente a las principales limitaciones encontradas en el año 2024.

#### **OFICINA REGIONAL DE DIÁLOGO Y PREVENCIÓN DE CONFLICTOS.**

· Con respecto a los recursos humanos de la ORDIPREC, a pesar de que es una oficina regional que depende de la gobernación regional, no cuenta con personal CAS y tampoco con trabajadores bajo el régimen de la 276 ni de la 728. Actualmente la oficina cuenta con el financiamiento del 52% de su personal bajo el régimen FAG, y el 48% restante está bajo la modalidad de locación de servicios profesionales.

#### **GERENCIA REGIONAL DE DESARROLLO SOCIAL.**

· Los espacios asignados para la gestión de reuniones y actividades no cubrieron las necesidades de los jóvenes beneficiarios. Es necesario disponer de una infraestructura adecuada que garantice comodidad y funcionalidad durante los eventos y encuentros organizados.

Cabe precisar que el formato solo permite un limitado número de caracteres. En este sentido se indica que las limitaciones alcanzadas de cada Unidad Orgánica del Gobierno Regional se puede visualizar en la Memoria Anual 2024, a través del siguiente link:  
[https://www.transparencia.gob.pe/enlaces/pte\\_transparencia\\_enlaces.aspx?id\\_entidad=10154&id\\_tema=5&ver=](https://www.transparencia.gob.pe/enlaces/pte_transparencia_enlaces.aspx?id_entidad=10154&id_tema=5&ver=)

### **I.6 Recomendaciones de Mejora**

Cabe precisar que el formato solo permite un limitado número de caracteres. En este sentido se indica que las recomendaciones y perspectiva de mejoras de cada Unidad Orgánica del Gobierno Regional se puede visualizar en la Memoria Anual 2024, a través del siguiente link:  
[https://www.transparencia.gob.pe/enlaces/pte\\_transparencia\\_enlaces.aspx?id\\_entidad=10154&id\\_tema=5&ver=](https://www.transparencia.gob.pe/enlaces/pte_transparencia_enlaces.aspx?id_entidad=10154&id_tema=5&ver=)

## II. SECCIÓN I: INFORMACIÓN DE LOS SISTEMAS ADMINISTRATIVOS

Comprende la información relevante de los 11 Sistemas Administrativos del Estado mediante los cuales se organizan las actividades de la administración pública y que tienen por finalidad promover la eficacia y eficiencia siendo de aplicación nacional; Planeamiento Estratégico, Presupuesto Público, Inversión Pública, Abastecimiento, Contabilidad, Tesorería, Endeudamiento Público, Gestión de Recursos Humanos, Defensa Judicial del Estado, Control y Modernización de la Gestión Pública.

### 1. SISTEMA NACIONAL DE PLANEAMIENTO ESTRATÉGICO

#### 1.1. Información General del Plan Estratégico Institucional (PEI)

Horizonte temporal del PEI(\*)

Año inicio	2024	Año fin	2028
Resolución que aprueba el PEI vigente	RESOLUCION EJECUTIVA REGIONAL N° 098-2024-GR/MOQ	Fecha de resolución	14/03/2024
Informe técnico CEPLAN	INFORME TECNICO N° 000047-2024-CEPLAN-DNCPPEI	Fecha de informe técnico	05/03/2024
Cantidad Objetivos Estratégicos Institucionales del PEI(**)	11	Link del PEI en el Portal de Transparencia Estándar	<a href="https://consultas.regionmoquegua.gob.pe/wp-content/uploads/2024/07/REPORTE-SEGUIMIENTO-SEMESTRAL-2024-DEL-PEI-2024-2028-DEL-GORE-MOQUEGUA.PDF">HTTPS://CONSULTAS.REGIONMOQUEGUA.GOB.PE/WP-CONTENT/UPLOADS/2024/07/REPORTE-SEGUIMIENTO-SEMESTRAL-2024-DEL-PEI-2024-2028-DEL-GORE-MOQUEGUA.PDF</a>

(\*) El horizonte temporal del PEI debe cubrir el POI Multianual que se viene desarrollando a la fecha.

(\*\*) Ver Anexo 1.1: (Adjunto en PDF)

#### 1.2. Resumen de Objetivos Estratégicos Institucionales del PEI

Objetivo Estratégico Institucional (OEI)	Nombre del Indicador	Avance del indicador en el periodo reportado (%)
OEI: 1 MEJORAR LOS SERVICIOS EDUCATIVOS EN TODOS LOS NIVELES Y MODALIDADES EN BENEFICIO DE LOS ESTUDIANTES DEL DEPARTAMENTO.	PORCENTAJE DE ESTUDIANTES DEL 2DO. GRADO DEL NIVEL DE EDUCACIÓN PRIMARIA QUE ALCANZARON EL NIVEL SATISFACTORIO EN EL ÁREA DE COMUNICACIÓN EN LA PRUEBA DE SALIDA DE LA EVALUACIÓN REGIONAL DE ESTUDIANTES	100.00
OEI: 2 MEJORAR LOS SERVICIOS EDUCATIVOS EN TODOS LOS NIVELES Y MODALIDADES EN BENEFICIO DE LOS ESTUDIANTES DEL DEPARTAMENTO.	PORCENTAJE DE ESTUDIANTES DEL 4TO. GRADO DEL NIVEL DE EDUCACIÓN PRIMARIA QUE ALCANZARON EL NIVEL SATISFACTORIO EN EL ÁREA DE COMUNICACIÓN EN LA PRUEBA DE SALIDA DE LA EVALUACIÓN REGIONAL DE ESTUDIANTE	100.00
OEI: 3 MEJORAR LOS SERVICIOS EDUCATIVOS EN TODOS LOS NIVELES Y MODALIDADES EN BENEFICIO DE LOS ESTUDIANTES DEL DEPARTAMENTO.	PORCENTAJE DE ESTUDIANTES DEL 6TO. GRADO DEL NIVEL DE EDUCACIÓN PRIMARIA QUE ALCANZARON EL NIVEL	100.00

Objetivo Estratégico Institucional (OEI)	Nombre del Indicador	Avance del indicador en el periodo reportado (%)
	SATISFACTORIO EN EL ÁREA DE COMUNICACIÓN EN LA PRUEBA DE SALIDA DE LA EVALUACIÓN REGIONAL DE ESTUDIANTE	
OEI: 4 MEJORAR LOS SERVICIOS EDUCATIVOS EN TODOS LOS NIVELES Y MODALIDADES EN BENEFICIO DE LOS ESTUDIANTES DEL DEPARTAMENTO.	PORCENTAJE DE ESTUDIANTES DEL 2DO. GRADO DEL NIVEL DE EDUCACIÓN SECUNDARIA QUE ALCANZARON EL NIVEL SATISFACTORIO EN EL ÁREA DE COMUNICACIÓN EN LA PRUEBA DE SALIDA DE LA EVALUACIÓN REGIONAL DE ESTUDIAN	100.00
OEI: 5 MEJORAR LOS SERVICIOS EDUCATIVOS EN TODOS LOS NIVELES Y MODALIDADES EN BENEFICIO DE LOS ESTUDIANTES DEL DEPARTAMENTO.	PORCENTAJE DE ESTUDIANTES DEL 4TO. GRADO DEL NIVEL DE EDUCACIÓN SECUNDARIA QUE ALCANZARON EL NIVEL SATISFACTORIO EN EL ÁREA DE COMUNICACIÓN EN LA PRUEBA DE SALIDA DE LA EVALUACIÓN REGIONAL DE ESTUDIAN	100.00
OEI: 6 MEJORAR LAS CONDICIONES DE SALUD EN EL DEPARTAMENTO.	PORCENTAJE DE CIUDADANOS CON PAQUETE PREVENTIVO COMPLETO POR CURSO DE VIDA	78.57
OEI: 7 PROMOVER LA PROVISIÓN DE SERVICIOS BÁSICOS CON ÉNFASIS EN EL ÁREA RURAL EN EL DEPARTAMENTO.	PORCENTAJE DE LA POBLACIÓN RURAL CON ACCESO AL SERVICIO DE ENERGÍA ELÉCTRICA POR RED PÚBLICA.	100.00
OEI: 8 PROMOVER LA PROVISIÓN DE SERVICIOS BÁSICOS CON ÉNFASIS EN EL ÁREA RURAL EN EL DEPARTAMENTO.	PORCENTAJE DE LOS CENTROS POBLADOS QUE ACCEDEN A AGUA SEGURA.	85.71
OEI: 9 MEJORAR EL DESARROLLO E INCLUSIÓN SOCIAL DE LOS SECTORES EN SITUACIÓN DE VULNERABILIDAD EN EL DEPARTAMENTO.	PORCENTAJE DE POBLACIÓN EN ESTADO DE VULNERABILIDAD DE POBREZA.	0.00
OEI: 10 PROMOVER EL DESARROLLO DE LAS ACTIVIDADES ECONÓMICAS EN EL DEPARTAMENTO.	VALOR DE LA PRODUCCIÓN AGROPECUARIA	90.54
OEI: 11 GARANTIZAR LA DISPONIBILIDAD DE AGUA PARA LAS ACTIVIDADES ECONÓMICAS DEL DEPARTAMENTO.	NÚMERO DE HECTÓMETROS CÚBICOS DE AGUA ALMACENADO EN EL DEPARTAMENTO	100.00
OEI: 12 MEJORAR LA CONECTIVIDAD DE LA RED VIAL Y EN COMUNICACIONES EN EL DEPARTAMENTO.	PORCENTAJE DE KILÓMETROS CON ACCESO Y MANTENIMIENTO A LA RED VIAL Y ACCESO AL SERVICIO DE INTERNET FIJO Y MÓVIL	9.62
OEI: 13 IMPULSAR EL TRABAJO DECENTE EN EL DEPARTAMENTO.	PORCENTAJE DE LA POBLACIÓN ECONÓMICAMENTE ACTIVA OCUPADA.	100.00
OEI: 14 IMPULSAR EL TRABAJO DECENTE EN EL DEPARTAMENTO.	PORCENTAJE ANUAL DE TRABAJO INFANTIL EN EL DEPARTAMENTO	100.00
OEI: 15 PROMOVER LA GESTIÓN AMBIENTAL EN EL DEPARTAMENTO.	INDICE DE ESCASEZ HÍDRICA	83.33
OEI: 16 PROMOVER LA GESTIÓN DE RIESGOS DE DESASTRES EN EL DEPARTAMENTO.	PORCENTAJE DE ORGANIZACIONES COMUNITARIAS CAPACITADAS PARA UNA RESPUESTA RESILIENTE ANTE IMPACTOS POR FENÓMENOS NATURALES.	100.00
OEI: 17 FORTALECER LA GESTIÓN INSTITUCIONAL.	PORCENTAJE DE LA POBLACIÓN QUE CALIFICA LA GESTIÓN DEL GOBIERNO REGIONAL DE MOQUEGUA COMO BUENA O MUY BUENA.	100.00

Ver Anexo 1.1: (Adjunto en PDF)

## 2. INFORMACIÓN DEL SISTEMA ADMINISTRATIVO DE PRESUPUESTO PÚBLICO

### 2.1. Resumen de Ejecución Presupuestal

Ejercicio Presupuestal: 2024

N°	Unidad Ejecutora Presupuestal	PIA	PIM	Certificación	Compromiso	Devengado	Girado	% Certificación	% Compromiso	% Devengado	% Girado
	A	B	C	D	E	F	G	H	I	J	K
	TOTAL GENERAL	1,29 7,54 8,62 1.00	1,63 8,94 8,06 1.00	1,595,14 0,460.89	1,564,48 7,715.37	1,529,75 9,566.96	1,527, 293,1 89.42	97.33	95.46	93.34	93.19
1	GOBIERNO REGIONAL MOQUEGUA	715, 140, 919. 00	935, 359, 377. 00	905,475, 322.52	885,416, 888.71	856,111, 115.45	855,7 99,80 6.11	96.81	94.66	91.53	91.49
2	GERENCIA REGIONAL DE AGRICULTURA MOQUEGUA	14,4 04,2 08.0 0	23,7 43,2 50.0 0	23,061,4 78.00	22,454,4 11.00	22,423,2 28.00	22,41 9,792. 00	97.13	94.57	94.44	94.43
3	GERENCIA REGIONAL DE EDUCACION DE MOQUEGUA	34,2 48,2 42.0 0	43,6 04,9 05.0 0	42,655,3 99.00	42,598,9 50.00	42,598,9 49.00	42,56 9,472. 00	97.82	97.69	97.69	97.63
4	GERENCIA REGIONAL DE SALUD MOQUEGUA	65,4 62,7 34.0 0	71,2 41,9 13.0 0	70,339,3 25.54	70,280,1 88.21	70,143,4 53.90	70,14 3,453. 90	98.73	98.65	98.46	98.46
5	GERENCIA REGIONAL DE TRANSPORTES Y COMUNICACIONES DE MOQUEGUA	8,76 8,78 0.00	10,0 14,5 36.0 0	9,255,81 4.56	9,207,10 3.72	9,164,85 6.00	9,164, 480.0 0	92.42	91.94	91.52	91.51
6	HOSPITAL REGIONAL DE MOQUEGUA	84,6 72,8 36.0 0	90,1 72,0 27.0 0	87,486,9 40.79	86,939,5 70.92	86,591,5 41.92	86,58 1,955. 71	97.02	96.42	96.03	96.02
7	MICROREGION OMATE-PUQUINA-UNIDAD OPERATIVA DE DESARR.O OMATE-PUQUINA SANCHEZ CERRO	10,5 80,5 57.0 0	19,6 59,3 01.0 0	18,622,6 82.00	18,204,0 90.00	17,012,9 00.30	17,01 2,900. 30	94.73	92.60	86.54	86.54
8	PROYECTO ESPECIAL REGIONAL PASTO GRANDE -	66,0 23,1 47.0 0	72,5 95,0 43.0 0	71,492,6 18.77	70,957,9 24.77	69,927,5 47.89	69,90 3,028. 90	98.48	97.74	96.33	96.29

N°	Unidad Ejecutora Presupuestal	PIA	PIM	Certificación	Compromiso	Devengado	Girado	% Certificación	% Compromiso	% Devengado	% Girado
	A	B	C	D	E	F	G	H	I	J	K
	MOQUEGUA										
9	RED DE SALUD DE ILO	52,2 86,2 94,0 0	60,3 16,3 32,0 0	59,579,9 23,00	59,480,7 03,00	59,437,0 98,00	59,43 4,098. 00	98.78	98.61	98.54	98.54
10	UNIDAD DE GESTIÓN EDUCATIVA LOCAL ILO - UGEL ILO	64,4 77,4 05,0 0	70,3 04,0 98,0 0	70,253,3 34,71	70,165,1 77,04	70,140,8 52,50	70,14 0,812. 50	99.93	99.80	99.77	99.77
11	UNIDAD DE GESTIÓN EDUCATIVA LOCAL MARISCAL NIETO MOQUEGUA - UGEL MARISCAL NIETO	103, 050, 793. 00	108, 801, 338. 00	108,380, 150,00	108,380, 150,00	108,380, 150,00	108,3 09,56 1,00	99.61	99.61	99.61	99.55
12	UNIDAD DE GESTIÓN EDUCATIVA LOCAL SANCHEZ CERRO - UGEL SANCHEZ CERRO	36,7 56,4 16,0 0	39,4 24,3 65,0 0	39,325,4 55,00	39,322,6 04,00	39,320,6 12,00	39,31 1,353. 00	99.75	99.74	99.74	99.71
13	UNIDAD EJECUTORA SUB REGION DE DESARROLLO ILO 003	41,6 76,2 90,0 0	93,7 11,5 76,0 0	89,212,0 17,00	81,079,9 54,00	78,507,2 62,00	76,50 2,476. 00	95.20	86.52	83.78	81.64

Ver Anexo 2.1 al 2.3 (Adjunto en PDF)

**Nota:** La información requerida en el cuadro es extraída del SIAF-MEF a una fecha de corte.

**Leyenda**

- A: Nombre de la Unidad Ejecutora Presupuestal
- B: Presupuesto Institucional de Apertura
- C: Presupuesto Institucional Modificado
- D: Certificación Presupuestal
- E: Compromiso
- F: Devengado
- G: Girado (Esta etapa es registrada en el SIAF por la Oficina de Tesorería o la que haga sus veces)
- H: Avance % Certificación
- I: Avance % Compromiso
- J: Avance % Devengado
- K: Avance % Girado (Esta etapa es registrada en el SIAF por la Oficina de Tesorería o la que haga sus veces)

**2.2. Resumen de Presupuesto Participativo**

N°	Año	Gestionó Presupuesto Participativo (Si/ No)	Presupuesto Participativo Aprobado S/	Presupuesto Participativo Ejecutado S/
	A	B	C	D

1	2024	SI	50,000,000.00
---	------	----	---------------

Ver Anexo 2.4 por cada año de gestión (Adjunto en PDF)

**Nota:** Aplica para Gobierno Regional o Gobierno Local. En caso no se asignó presupuesto participativo poner cero.

**Leyenda**

- A: Año de gestión del Titular del Gobierno Regional o Gobierno Local.
- B: Responder sobre la gestión del Presupuesto Participativo para ese año.
- C: Monto del Presupuesto Participativo aprobado para ese año de gestión.
- D: Monto del Presupuesto Participativo ejecutado para ese año de gestión.

### 3. INFORMACIÓN DEL SISTEMA NACIONAL DE PROGRAMACIÓN MULTIANUAL Y GESTIÓN DE INVERSIONES

#### 3.1. Resumen de Inversiones

Nº	Unidad Ejecutora Presupuestal	Cantidad total de inversiones cerradas	Cantidad total de las inversiones activas	Cantidad total de las inversiones desactivadas	Costo total de las inversiones activas	Devengado o acumulado de las inversiones activas	Pago total de las IP activas	Saldo de las inversiones activas
	A	B	C	D	E	F	G	H
	TOTAL GENERAL	7	207	4	3,464,335,58 1.02	1,352,595,6 12.63	1,319,061,03 8.22	2,157,108,61 2.74
1	GOBIERNO REGIONAL MOQUEGUA	6	142	0	2,897,772,03 1.64	1,059,748,1 02.50	1,059,748,10 2.50	1,838,023,92 9.14
2	GERENCIA REGIONAL DE AGRICULTURA MOQUEGUA	0	31	0	31.00	44,694,503. 42	13,059,792.0 0	674,502.00
3	GERENCIA REGIONAL DE EDUCACION DE MOQUEGUA	0	4	4	50,020,114.7 0	17,282,989. 17	32,737,125.5 3	32,736,795.4 4
4	GERENCIA REGIONAL DE SALUD MOQUEGUA	0	0	0	0.00	0.00	0.00	0.00
5	GERENCIA REGIONAL DE TRANSPORTE S Y COMUNICACIONES DE MOQUEGUA	1	13	0	101,503,201. 51	7,762,793.7 7	7,762,793.77	93,740,407.7 4
6	HOSPITAL REGIONAL DE MOQUEGUA	0	0	0	0.00	0.00	0.00	0.00
7	MICROREGION OMA-PUQUINA-UNIDAD OPERATIVA DE DESARR.OMATE-PUQUINA SANCHEZ CERRO	0	4	0	37,113,173.6 0	29,478,474. 55	12,124,475.2 0	7,634,699.07
8	PROYECTO ESPECIAL REGIONAL PASTO	0	0	0	0.00	0.00	0.00	0.00

N°	Unidad Ejecutora Presupuestal	Cantidad total de inversiones cerradas	Cantidad total de las inversiones activas	Cantidad total de las inversiones desactivadas	Costo total de las inversiones activas	Devengado o acumulado de las inversiones activas	Pago total de las IP activas	Saldo de las inversiones activas
	A	B	C	D	E	F	G	H
	GRANDE - MOQUEGUA							
9	RED DE SALUD DE ILO	0	0	0	0.00	0.00	0.00	0.00
10	UNIDAD DE GESTIÓN EDUCATIVA LOCAL ILO - UGEL ILO	0	0	0	0.00	0.00	0.00	0.00
11	UNIDAD DE GESTIÓN EDUCATIVA LOCAL MARISCAL NIETO MOQUEGUA - UGEL MARISCAL NIETO	0	0	0	0.00	0.00	0.00	0.00
12	UNIDAD DE GESTIÓN EDUCATIVA LOCAL SANCHEZ CERRO - UGEL SANCHEZ CERRO	0	0	0	0.00	0.00	0.00	0.00
13	UNIDAD EJECUTORA SUB REGION DE DESARROLLO ILO 003	0	13	0	377,927,028.57	193,628,749.22	193,628,749.22	184,298,279.35

Ver Anexo 3.1 (Adjunto en PDF)

**Nota:** En donde corresponda, se toman en consideración las denominaciones usadas en sistema de consulta avanzada del MEF, debido a la variedad de tipos de formatos que existen en el Banco de Inversiones

**Leyenda**

- A: Nombre de la unidad ejecutora de inversiones
- B, C y D: Cantidades totales ingresados en el campo "F" del anexo 3.1
- E, F y G: Importes totales ingresados en los campos "J", "K" y "L" respectivamente del anexo 3.1
- H: Resultado de la diferencia de los campos (E-G)

**3.2. Resumen de Obras públicas (OP)**

N°	Unidad Ejecutora Presupuestal	Cantidad de OP sin ejecución	Cantidad de OP en ejecución	Cantidad de OP paralizadas	Cantidad de obras públicas finalizadas sin liquidación	Cantidad de obras públicas finalizadas con liquidación	Cantidad total de Obras Públicas	Costo Total Final o Estimación de la OP	Monto Total Pagado	Saldo Por Pagar
	A	B	C	D	E	F	G	H	I	J
	TOTAL GENERAL	2	69	2	26	0	99	2,530,645,604.69	344,658,869.89	532,226,817.92

N°	Unidad Ejecutora Presupuestal	Cantidad de OP sin ejecución	Cantidad de OP en ejecución	Cantidad de OP paralizadas	Cantidad de obras públicas finalizadas sin liquidación	Cantidad de obras públicas finalizadas con liquidación	Cantidad total de Obras Públicas	Costo Total Final o Estimación de la OP	Monto Total Pagado	Saldo Por Pagar
	A	B	C	D	E	F	G	H	I	J
1	GOBIERNO REGIONAL MOQUEGUA	2	38	0	10	0	50	1,113,89 2,455.81	0.00	0.00
2	GERENCIA REGIONAL DE AGRICULTURA MOQUEGUA	0	6	0	1	0	7	279,697, 149.83	13,059,79 2.00	674,502. 00
3	GERENCIA REGIONAL DE EDUCACION DE MOQUEGUA	0	4	0	4	0	8	76,676,0 00.00	51,874,96 6.95	34,010,7 03.16
4	GERENCIA REGIONAL DE SALUD MOQUEGUA	0	0	0	0	0	0	0.00	0.00	0.00
5	GERENCIA REGIONAL DE TRANSPORTES Y COMUNICACIONES DE MOQUEGUA	0	0	1	4	0	5	16,536,7 38.36	11,373,41 1.17	5,163,32 7.19
6	HOSPITAL REGIONAL DE MOQUEGUA	0	0	0	0	0	0	0.00	0.00	0.00
7	MICROREGION OMATE-PUQUINA-UNIDAD OPERATIVA DE DESARR. OMATE-PUQUINA SANCHEZ CERRO	0	4	1	4	0	9	37,113,1 73.62	29,478,47 4.55	7,634,69 9.07
8	PROYECTO	0	6	0	1	0	7	628,803, 058.50	45,243,47 6.00	300,445, 307.15

N°	Unidad Ejecutora Presupuestal	Cantidad de OP sin ejecución	Cantidad de OP en ejecución	Cantidad de OP paralizadas	Cantidad de obras públicas finalizadas sin liquidación	Cantidad de obras públicas finalizadas con liquidación	Cantidad total de Obras Públicas	Costo Total Final o Estimación de la OP	Monto Total Pagado	Saldo Por Pagar
	A	B	C	D	E	F	G	H	I	J
	ESPECIAL REGIONAL PASTO GRANDE - MOQUEGUA									
9	RED DE SALUD DE ILO	0	0	0	0	0	0	0.00	0.00	0.00
10	UNIDAD DE GESTIÓN EDUCATIVA LOCAL ILO - UGEL ILO	0	0	0	0	0	0	0.00	0.00	0.00
11	UNIDAD DE GESTIÓN EDUCATIVA LOCAL MARISCAL NIETO MOQUEGUA - UGEL MARISCAL NIETO	0	0	0	0	0	0	0.00	0.00	0.00
12	UNIDAD DE GESTIÓN EDUCATIVA LOCAL SANCHEZ CERRO - UGEL SANCHEZ CERRO	0	0	0	0	0	0	0.00	0.00	0.00
13	UNIDAD EJECUTORA SUBREGION DE DESARROLLO ILO 003	0	11	0	2	0	13	377,927,028.57	193,628,749.22	184,298,279.35

Ver Anexo 3.2 (Adjunto en PDF)

**Leyenda**

- A: Nombre de la unidad ejecutora de inversiones
- B, C, D, E: Registrar cantidades del campo E del anexo 3.2
- F: Registrar cantidades del campo G del anexo 3.2 (Considerar la recepción parcial y total)
- G: Sumatoria de los campos (B, C, D, E Y F)
- H: Importe total del campo L del anexo 3.2
- I: Importe total del campo M del anexo 3.2
- J: Importe total del campo I del anexo 3.2

**3.3. Resumen de Obras públicas paralizadas (OPP)**

N°	Unidad Ejecutora de Inversiones	Cantidad de OPP con resolución de paralización	Cantidad de OPP Sin resolución de paralización
	A	B	C
1	GOBIERNO REGIONAL MOQUEGUA	0	6
2	GERENCIA REGIONAL DE AGRICULTURA MOQUEGUA	0	0
3	GERENCIA REGIONAL DE EDUCACION DE MOQUEGUA	0	0
4	GERENCIA REGIONAL DE SALUD MOQUEGUA	0	0
5	GERENCIA REGIONAL DE TRANSPORTES Y COMUNICACIONES DE MOQUEGUA	0	1
6	HOSPITAL REGIONAL DE MOQUEGUA	0	0
7	MICROREGION OMAATE-PUQUINA-UNIDAD OPERATIVA DE DESARR.OMATE-PUQUINA SANCHEZ CERRO	0	1
8	PROYECTO ESPECIAL REGIONAL PASTO GRANDE - MOQUEGUA	0	0
9	RED DE SALUD DE ILO	0	0
10	UNIDAD DE GESTIÓN EDUCATIVA LOCAL ILO - UGEL ILO	0	0
11	UNIDAD DE GESTIÓN EDUCATIVA LOCAL MARISCAL NIETO MOQUEGUA - UGEL MARISCAL NIETO	0	0
12	UNIDAD DE GESTION EDUCATIVA LOCAL SANCHEZ CERRO - UGEL SANCHEZ CERRO	0	0
13	UNIDAD EJECUTORA SUB REGION DE DESARROLLO ILO 003	0	0

Ver Anexo 3.3 (Adjunto en PDF)

#### 4. INFORMACIÓN DEL SISTEMA NACIONAL DE CONTABILIDAD PÚBLICA

##### INFORMACIÓN FINANCIERA

##### 4.1. Estado de situación Financiera

N°	Unidad Ejecutora Presupuestal	Activo Corriente	Activo No Corriente	TOTAL ACTIVO	Pasivo Corriente	Pasivo No Corriente	Patrimonio	TOTAL PASIVO Y PATRIMONIO
1	GOBIERNO REGIONAL MOQUEGUA	250,939,280.65	2,792,589,572.90	3,043,528,853.55	74,481,789.42	608,183,561.09	2,360,863,503.04	3,043,528,853.55
2	GERENCIA REGIONAL DE AGRICULTURA MOQUEGUA	4,745,800.64	44,764,721.20	49,510,521.84	1,954,495.03	8,676,161.72	380,987,986.53	49,510,521.84
3	GERENCIA REGIONAL DE EDUCACION DE MOQUEGUA	7,465,162.93	22,514,864.26	29,980,027.19	3,982,387.24	55,777,039.99	29,779,400.04	29,980,027.19
4	GERENCIA REGIONAL DE SALUD	17,019,022.25	15,758,604.61	32,777,626.86	4,496,621.20	24,972,381.57	3,308,624.09	32,777,626.86

N°	Unidad Ejecutora Presupuestal	Activo Corriente	Activo No Corriente	TOTAL ACTIVO	Pasivo Corriente	Pasivo No Corriente	CONTRALORÍA Patrimonio	TOTAL PASIVO Y PATRIMONIO
	MOQUEGUA							
5	GERENCIA REGIONAL DE TRANSPORTES Y COMUNICACIONES DE MOQUEGUA	2,052,660.39	71,757,681.33	73,810,341.72	544,955.73	16,285,465.75	56,979,920.24	73,810,341.72
6	HOSPITAL REGIONAL DE MOQUEGUA	21,218,885.47	214,584,301.17	235,803,186.64	7,610,556.42	14,789,117.13	213,403,513.08	235,803,186.63
7	MICROREGION OMATE-PUQUINA-UNIDAD OPERATIVA DE DESARR.OMATE-PUQUINA SANCHEZ CERRO	1,748,722.00	39,803,015.51	41,551,737.51	799,484.30	0.00	40,752,253.21	41,551,737.51
8	PROYECTO ESPECIAL REGIONAL PASTO GRANDE - MOQUEGUA	10,437,970.21	568,874,225.93	579,312,196.14	16,565,109.17	4,260,443.42	558,486,643.55	579,312,196.14
9	RED DE SALUD DE ILO	14,177,602.87	11,582,193.89	25,759,796.76	1,215,021.55	3,387,464.20	21,157,311.01	25,759,796.76
10	UNIDAD DE GESTIÓN EDUCATIVA LOCAL ILO - UGEL ILO	2,082,181.23	43,917,389.95	45,999,571.18	3,425,815.57	122,024,685.99	79,450,930.38	45,999,571.17
11	UNIDAD DE GESTIÓN EDUCATIVA LOCAL MARISCAL NIETO MOQUEGUA - UGEL MARISCAL NIETO	2,311,226.69	88,484,279.96	90,795,506.64	2,127,943.17	219,339,110.89	130,671,547.41	90,795,506.64
12	UNIDAD DE GESTION EDUCATIVA LOCAL SANCHEZ CERRO - UGEL SANCHEZ CERRO	4,105,757.33	15,639,046.77	19,744,804.10	5,124,690.67	30,858,726.25	16,238,612.82	19,744,804.10
13	UNIDAD EJECUTORA SUB REGION DE DESARROLLO ILO 003	40,446,358.56	309,918,251.71	350,364,610.27	7,780,581.83	4,230,969.97	338,353,058.47	350,364,610.27

Ver Anexo 4.1: EF-1(Adjunto en PDF)

#### 4.2. Estado de Gestión

N°	Unidad Ejecutora Presupuestal	Ingresos	Costos y Gastos	RESULTADO DEL EJERCICIO SUPERAVIT (DEFICIT)
1	GOBIERNO REGIONAL MOQUEGUA	976,394,925.22	-894,330,361.07	82,064,564.15
2	GERENCIA REGIONAL DE AGRICULTURA MOQUEGUA	23,743,524.52	16,597,045.07	7,146,479.45
3	GERENCIA REGIONAL DE EDUCACION DE MOQUEGUA	42,839,280.84	-44,703,737.45	-1,864,456.61
4	GERENCIA REGIONAL DE SALUD MOQUEGUA	79,836,291.53	82,515,585.31	2,679,293.78
5	GERENCIA REGIONAL DE TRANSPORTES Y COMUNICACIONES DE MOQUEGUA	9,363,891.61	7,608,360.57	1,755,531.04
6	HOSPITAL REGIONAL DE	94,454,580.00	-164,148,362.73	-69,693,782.73

N°	Unidad Ejecutora Presupuestal	Ingresos	Costos y Gastos	RESULTADO DEL EJERCICIO SUPERAVIT (DEFICIT)
	MOQUEGUA			
7	MICROREGION OMATE-PUQUINA- UNIDAD OPERATIVA DE DESARR.OMATE-PUQUINA SANCHEZ CERRO	17,170,449.28	-5,198,980.04	11,971,469.24
8	PROYECTO ESPECIAL REGIONAL PASTO GRANDE - MOQUEGUA	68,543,267.83	-59,002,960.78	9,540,307.05
9	RED DE SALUD DE ILO	65,987,168.00	-58,223,575.14	7,763,592.86
10	UNIDAD DE GESTIÓN EDUCATIVA LOCAL ILO - UGEL ILO	97,844,516.65	-74,889,154.58	22,955,362.07
11	UNIDAD DE GESTIÓN EDUCATIVA LOCAL MARISCAL NIETO MOQUEGUA - UGEL MARISCAL NIETO	108,697,915.11	-132,903,442.08	-24,205,526.97
12	UNIDAD DE GESTION EDUCATIVA LOCAL SANCHEZ CERRO - UGEL SANCHEZ CERRO	43,219,829.11	-42,081,622.29	1,138,206.82
13	UNIDAD EJECUTORA SUB REGION DE DESARROLLO ILO 003	86,021,788.90	-12,617,849.74	73,403,939.16

Ver Anexo 4.2: EF-2 (Adjunto en PDF)

#### 4.3. Estado de Cambios de Patrimonio Neto

N°	Unidad Ejecutora Presupuestal	Hacienda Nacional	Hacienda Nacional Adicional	Resultados No Realizados	Reservas	Resultados Acumulados	TOTAL
1	GOBIERNO REGIONAL MOQUEGUA	3,008,401,369.39	0.00	60,532,704.01	0.00	- 708,070,570.36	2,360,863,503.04
2	GERENCIA REGIONAL DE AGRICULTURA MOQUEGUA	25,675,023.30	0.00	178,049.80	0.00	13,026,791.99	38,879,865.09
3	GERENCIA REGIONAL DE EDUCACION DE MOQUEGUA	36,779,658.21	0.00	4,158,596.07	0.00	70,717,654.32	- 29,779,400.04
4	GERENCIA REGIONAL DE SALUD MOQUEGUA	60,221,739.06	0.00	481,360.68	0.00	- 57,394,475.65	3,308,624.09
5	GERENCIA REGIONAL DE TRANSPORTES Y COMUNICACIONES DE MOQUEGUA	59,379,058.63	0.00	687,816.57	0.00	-3,086,954.96	56,979,920.24
6	HOSPITAL REGIONAL DE MOQUEGUA	24,959,117.77	0.00	3,818,415.09	0.00	184,625,980.23	213,403,513.09
7	MICROREGION OMATE-PUQUINA-UNIDAD OPERATIVA DE DESARR.OMATE-PUQUINA SANCHEZ CERRO	30,036,989.25	0.00	0.00	0.00	10,715,263.96	40,752,253.21
8	PROYECTO ESPECIAL REGIONAL PASTO GRANDE - MOQUEGUA	670,291,854.28	0.00	40,543,187.04	0.00	- 152,348,397.77	558,486,643.55
9	RED DE SALUD DE ILO	34,949,073.36	0.00	0.00	0.00	- 13,791,762.35	21,157,311.01
10	UNIDAD DE GESTIÓN EDUCATIVA LOCAL ILO - UGEL ILO	14,378,700.79	0.00	3,826,644.53	0.00	- 97,656,275.70	- 79,450,930.38
11	UNIDAD DE GESTIÓN EDUCATIVA LOCAL MARISCAL NIETO MOQUEGUA - UGEL MARISCAL NIETO	22,345,919.15	0.00	5,445,594.34	0.00	- 158,463,060.90	- 130,671,547.41
12	UNIDAD DE GESTION EDUCATIVA LOCAL SANCHEZ CERRO - UGEL SANCHEZ CERRO	8,508,258.35	0.00	684,685.87	0.00	- 25,431,557.04	- 16,238,612.82
13	UNIDAD EJECUTORA SUB REGION DE DESARROLLO ILO 003	269,194,271.56	0.00	43,587.84	0.00	69,115,199.07	338,353,058.47

Ver Anexo 4.3: EF-3 (Adjunto en PDF)

#### 4.4. Estado de Flujos de Efectivo

N°	Unidad Ejecutora Presupuestal	A. Actividades de Operación			B. Actividades de Inversión			C. Actividades de Financiamiento			D. Total Aumento (Disminución) del Efectivo y Equivalente al efectivo	E. Diferencia de Cambio	F. Saldo Efectivo y Equivalente al efectivo al inicio del ejercicio	G. Saldo Efectivo y Equivalente al efectivo al finalizar el ejercicio
		Entradas de Efectivo	Salidas de Efectivo	Aumento (disminución) Efectivo y Equivalente al Efectivo	Entradas de Efectivo	Salidas de Efectivo	Aumento (Disminución) Efectivo y Equivalente al Efectivo	Entradas de Efectivo	Salidas de Efectivo	Aumento (Disminución) Efectivo y Equivalente al Efectivo				
1	GOBIERNO REGIONAL MOQUEGUA	971,416,066.13	- 752,129,062.60	219,287,003.53	10,830.33	- 237,042,413.32	- 237,031,582.99	51,300,000.00	- 3,605,041.96	47,694,958.04	29,950,378.58	0.00	101,201,279.75	131,151,658.33
2	GERENCIA REGIONAL DE	22,716,234.24	- 9,526,520.4	13,189,713.77	10,830.33	- 11,814,143.	- 11,824,973.	0.00	0.00	0.00	1,364,740.43	0.00	1,604,050.34	2,968,790.77

N°	Unidad Ejecutora Presupuestal	A. Actividades de Operación			B. Actividades de Inversión			C. Actividades de Financiamiento			D. Total		E. Diferencia de Cambio	F. Saldo Efectivo y Equivalente al efectivo al inicio del ejercicio	G. Saldo Efectivo y Equivalente al efectivo al finalizar el ejercicio
		Entradas de Efectivo	Salidas de Efectivo	Aumento (disminución) Efectivo y Equivalente al Efectivo	Entradas de Efectivo	Salidas de Efectivo	Aumento (Disminución) Efectivo y Equivalente al Efectivo	Entradas de Efectivo	Salidas de Efectivo	Aumento (Disminución) Efectivo y Equivalente al Efectivo	Aumento (Disminución) del Efectivo y Equivalente al efectivo				
	AGRICULTURA MOQUEGUA		7			01	34								
3	GERENCIA REGIONAL DE EDUCACION DE MOQUEGUA	42,677,553.28	-43,906,320.29	-1,228,767.01	0.00	-179,582.24	-179,582.24	0.00	0.00	0.00	-1,408,349.25	0.00	4,212.890.30	2,804,541.05	
4	GERENCIA REGIONAL DE SALUD MOQUEGUA	72,773,364.15	-71,193,673.80	1,579,690.35	0.00	-890,562.05	-890,562.05	0.00	0.00	0.00	689,128.30	0.00	1,432.486.26	2,121,614.56	
5	GERENCIA REGIONAL DE TRANSPORTES Y COMUNICACIONES DE MOQUEGUA	9,740,339.73	-7,385,216.99	2,355,122.74	0.00	-1,916,273.39	-1,916,273.39	0.00	0.00	0.00	-80,984.66	0.00	612,858.42	531,873.76	
6	HOSPITAL REGIONAL DE MOQUEGUA	91,293,590.85	-88,460,701.14	2,832,889.71	0.00	-604,090.56	-604,090.56	0.00	0.00	0.00	2,228,799.15	0.00	2,974.642.46	5,203,441.61	
7	MICROREGION OMATE-PUQUINA-UNIDAD OPERATIVA DE DESARR.OMATE-PUQUINA SANCHEZ CERRO	17,330,656.22	5,043,232.93	12,287,423.29	0.00	12,233,942.63	12,233,942.63	0.00	0.00	0.00	53,480.66	0.00	1,168,584.71	1,222,065.37	
8	PROYECTO ESPECIAL REGIONAL PASTO GRANDE - MOQUEGUA	69,156,033.50	-25,726,262.51	43,429,770.99	0.00	-59,739,372.28	-59,739,372.28	0.00	0.00	0.00	-16,309,601.29	0.00	21,855,283.46	5,545,682.17	
9	RED DE SALUD DE ILO	59,913,879.90	59,303,579.40	610,300.50	0.00	789,215.74	789,215.74	0.00	0.00	0.00	178,915.24	0.00	1,674,097.66	1,495,182.42	
10	UNIDAD DE GESTIÓN EDUCATIVA LOCAL ILO - UGEL ILO	70,206,191.26	70,157,501.16	48,690.10	0.00	0.00	0.00	0.00	-68,033.00	-19,342.90	-19,342.90	0.00	236,264.23	216,921.33	
11	UNIDAD DE GESTIÓN EDUCATIVA LOCAL MARISCAL NIETO MOQUEGUA - UGEL MARISCAL NIETO	110,439,514.68	-110,234,010.67	205,504.01	0.00	-294,291.22	-294,291.22	0.00	0.00	0.00	-88,717.21	0.00	272,514.24	183,797.03	
12	UNIDAD DE GESTION EDUCATIVA LOCAL SANCHEZ CERRO - UGEL SANCHEZ CERRO	42,183,446.28	42,221,103.94	37,657.66	0.00	0.00	0.00	0.00	0.00	0.00	-18,828.83	0.00	384,982.64	366,153.81	
13	UNIDAD EJECUTORA	85,897,155.	-12,71	73,181,709.	0.00	-62,47	-62,47	0.00	0.00	0.00	10,709,420.	0.00	7,174,015.92	17,883,436.75	

N°	Unidad Ejecutora Presupuestal	A. Actividades de Operación			B. Actividades de Inversión			C. Actividades de Financiamiento			D. Total Aumento (Disminución) del Efectivo y Equivalente al efectivo	E. Diferencia de Cambio	F. Saldo Efectivo y Equivalente al efectivo al inicio del ejercicio	G. Saldo Efectivo y Equivalente al efectivo al finalizar el ejercicio
		Entradas de Efectivo	Salidas de Efectivo	Aumento (disminución) Efectivo y Equivalente al Efectivo	Entradas de Efectivo	Salidas de Efectivo	Aumento (Disminución) Efectivo y Equivalente al Efectivo	Entradas de Efectivo	Salidas de Efectivo	Aumento (Disminución) Efectivo y Equivalente al Efectivo				
	SUB REGION DE DESARROLLO ILO 003	54	5,446.33	21		2,288.38	2,288.38				83			

Ver Anexo 4.4: EF-4 (Adjunto en PDF)

#### 4.5. Estado de la Depuración y Sinceramiento

N°	Unidad Ejecutora Presupuestal	Último entregable aprobado de avance	Numero de resolución	Fecha
1	GOBIERNO REGIONAL MOQUEGUA	31/12/2023	Resolución Ejecutiva Regional N° 051-2024-GR.MOQ	09/02/2024
2	GERENCIA REGIONAL DE AGRICULTURA MOQUEGUA	04/08/2023	365-2023-GR/MOQ	04/08/2023
3	GERENCIA REGIONAL DE EDUCACION DE MOQUEGUA	31/12/2024	051-2024-GR/MOQ	31/01/2024
4	HOSPITAL REGIONAL DE MOQUEGUA	29/12/2023	108-2024	22/03/2024
5	MICROREGION OMATE-PUQUINA-UNIDAD OPERATIVA DE DESARR.OMATE-PUQUINA SANCHEZ CERRO	09/02/2024	RER N°051-2024-GR/MOQ	09/03/2024
6	PROYECTO ESPECIAL REGIONAL PASTO GRANDE - MOQUEGUA	31/12/2023	N°108-2024	22/03/2024
7	RED DE SALUD DE ILO	31/12/2023	RER N° 108-2024-GR/MOQ	22/03/2024
8	UNIDAD DE GESTIÓN EDUCATIVA LOCAL ILO - UGEL ILO	31/12/2024	RER 051-2024	09/02/2024
9	UNIDAD DE GESTIÓN EDUCATIVA LOCAL MARISCAL NIETO MOQUEGUA - UGEL MARISCAL NIETO	09/02/2024	RER N° 051-2024-GR/MOQ	09/02/2024
10	UNIDAD DE GESTION EDUCATIVA LOCAL SANCHEZ CERRO - UGEL SANCHEZ CERRO	31/12/2023	TERMINO DEL EJERCICIO	31/12/2023
11	UNIDAD EJECUTORA SUB REGION DE DESARROLLO ILO 003	31/12/2023	051-2024-GR/MOQ	09/02/2024

Ver Anexo 4.5: (Adjunto en PDF)

## 5. INFORMACIÓN DEL SISTEMA NACIONAL DE TESORO PÚBLICO

### 5.1. Resumen de Cartas Fianzas en Custodia

N°	Unidad Ejecutora Presupuestal	Cantidad Total de Cartas Fianza
	TOTAL GENERAL	103
1	UNIDAD DE GESTIÓN EDUCATIVA LOCAL ILO - UGEL ILO	0
2	UNIDAD DE GESTIÓN EDUCATIVA LOCAL ILO - UGEL ILO	0
3	GERENCIA REGIONAL DE TRANSPORTES Y COMUNICACIONES DE MOQUEGUA	0
4	MICROREGION OMATE-PUQUINA-UNIDAD OPERATIVA DE	1

N°	Unidad Ejecutora Presupuestal	Cantidad Total de Cartas Fianza
	DESARR.OMATE-PUQUINA SANCHEZ CERRO	
5	UNIDAD DE GESTIÓN EDUCATIVA LOCAL MARISCAL NIETO MOQUEGUA - UGEL MARISCAL NIETO	0
6	HOSPITAL REGIONAL DE MOQUEGUA	7
7	PROYECTO ESPECIAL REGIONAL PASTO GRANDE - MOQUEGUA	14
8	GERENCIA REGIONAL DE SALUD MOQUEGUA	1
9	GERENCIA REGIONAL DE AGRICULTURA MOQUEGUA	1
10	UNIDAD EJECUTORA SUB REGION DE DESARROLLO ILO 003	15
11	GERENCIA REGIONAL DE EDUCACION DE MOQUEGUA	4
12	UNIDAD DE GESTION EDUCATIVA LOCAL SANCHEZ CERRO - UGEL SANCHEZ CERRO	0
13	RED DE SALUD DE ILO	1
14	GOBIERNO REGIONAL MOQUEGUA	59

Ver Anexo 5.1 (Adjunto en PDF)

## 5.2. Resumen de Documentos Valorados en Custodia

N°	Unidad Ejecutora Presupuestal	Cantidad de Letras (*)	Cantidad de Pagarés (*)	Cantidad de Facturas Negociables (*)	Cantidad de Otros Documentos (**)
	TOTAL GENERAL	0	0	0	1
1	UNIDAD DE GESTIÓN EDUCATIVA LOCAL ILO - UGEL ILO	0	0	0	0
2	UNIDAD DE GESTIÓN EDUCATIVA LOCAL ILO - UGEL ILO	0	0	0	0
3	GERENCIA REGIONAL DE TRANSPORTES Y COMUNICACIONES DE MOQUEGUA	0	0	0	0
4	MICROREGION OMATE-PUQUINA-UNIDAD OPERATIVA DE DESARR.OMATE-PUQUINA SANCHEZ CERRO	0	0	0	0
5	UNIDAD DE GESTIÓN EDUCATIVA LOCAL MARISCAL NIETO MOQUEGUA - UGEL MARISCAL NIETO	0	0	0	0
6	HOSPITAL REGIONAL DE MOQUEGUA	0	0	0	0
7	PROYECTO ESPECIAL REGIONAL PASTO GRANDE - MOQUEGUA	0	0	0	1
8	GERENCIA REGIONAL DE SALUD MOQUEGUA	0	0	0	0
9	GERENCIA REGIONAL DE AGRICULTURA MOQUEGUA	0	0	0	0
10	UNIDAD EJECUTORA SUB REGION DE DESARROLLO ILO 003	0	0	0	0
11	GERENCIA REGIONAL DE EDUCACION DE MOQUEGUA	0	0	0	0
12	UNIDAD DE GESTION EDUCATIVA LOCAL SANCHEZ CERRO - UGEL SANCHEZ CERRO	0	0	0	0
13	RED DE SALUD DE ILO	0	0	0	0
14	GOBIERNO REGIONAL MOQUEGUA	0	0	0	0

Ver Anexo 5.2 (Adjunto en PDF)

(\*) Indicar la cantidad de documentos valorados en custodia hasta la fecha de corte.

(\*\*) Indicar la cantidad de otros documentos distintos a Letras, Pagarés y Facturas negociables registrados en el anexo 5.2.

## 5.3. Resumen de Fideicomisos

N°	Unidad Ejecutora Presupuestal	Cantidad de Cuentas de Fideicomiso (*)
	TOTAL GENERAL	0
1	UNIDAD DE GESTIÓN EDUCATIVA LOCAL ILO - UGEL ILO	0

N°	Unidad Ejecutora Presupuestal	Cantidad de Cuentas de Fideicomiso (*)
2	UNIDAD DE GESTIÓN EDUCATIVA LOCAL ILO - UGEL ILO	0
3	GERENCIA REGIONAL DE TRANSPORTES Y COMUNICACIONES DE MOQUEGUA	0
4	MICROREGION OMATE-PUQUINA-UNIDAD OPERATIVA DE DESARR.OMATE-PUQUINA SANCHEZ CERRO	0
5	UNIDAD DE GESTIÓN EDUCATIVA LOCAL MARISCAL NIETO MOQUEGUA - UGEL MARISCAL NIETO	0
6	HOSPITAL REGIONAL DE MOQUEGUA	0
7	PROYECTO ESPECIAL REGIONAL PASTO GRANDE - MOQUEGUA	0
8	GERENCIA REGIONAL DE SALUD MOQUEGUA	0
9	GERENCIA REGIONAL DE AGRICULTURA MOQUEGUA	0
10	UNIDAD EJECUTORA SUB REGION DE DESARROLLO ILO 003	0
11	GERENCIA REGIONAL DE EDUCACION DE MOQUEGUA	0
12	UNIDAD DE GESTION EDUCATIVA LOCAL SANCHEZ CERRO - UGEL SANCHEZ CERRO	0
13	RED DE SALUD DE ILO	0
14	GOBIERNO REGIONAL MOQUEGUA	0

Ver Anexo 5.3 (Adjunto en PDF)

(\*) Indicar la cantidad de cuentas de fideicomiso que tenga la entidad a la fecha de corte.

#### 5.4. Resumen de Cantidad de Cuentas

N°	Unidad Ejecutora Presupuestal	Cantidad de Cuentas (*)
	TOTAL GENERAL	82
1	UNIDAD DE GESTIÓN EDUCATIVA LOCAL ILO - UGEL ILO	3
2	UNIDAD DE GESTIÓN EDUCATIVA LOCAL ILO - UGEL ILO	0
3	GERENCIA REGIONAL DE TRANSPORTES Y COMUNICACIONES DE MOQUEGUA	2
4	MICROREGION OMATE-PUQUINA-UNIDAD OPERATIVA DE DESARR.OMATE-PUQUINA SANCHEZ CERRO	2
5	UNIDAD DE GESTIÓN EDUCATIVA LOCAL MARISCAL NIETO MOQUEGUA - UGEL MARISCAL NIETO	6
6	HOSPITAL REGIONAL DE MOQUEGUA	7
7	PROYECTO ESPECIAL REGIONAL PASTO GRANDE - MOQUEGUA	7
8	GERENCIA REGIONAL DE SALUD MOQUEGUA	13
9	GERENCIA REGIONAL DE AGRICULTURA MOQUEGUA	13
10	UNIDAD EJECUTORA SUB REGION DE DESARROLLO ILO 003	3
11	GERENCIA REGIONAL DE EDUCACION DE MOQUEGUA	1
12	UNIDAD DE GESTION EDUCATIVA LOCAL SANCHEZ CERRO - UGEL SANCHEZ CERRO	3
13	RED DE SALUD DE ILO	3
14	GOBIERNO REGIONAL MOQUEGUA	19

Ver Anexo 5.4 (Adjunto en PDF)

(\*) Indicar la cantidad de cuentas bancarias que tenga la entidad en: Empresas bancarias, entidades financieras estatales, empresas financieras, cajas municipales de ahorros y créditos, cajas de crédito y popular, cajas rurales de ahorro y crédito. Asimismo, debe indicar la Cuenta Única de Tesoro (CUT).

#### 5.5. Resumen de Titulares y Suplentes de las Cuentas

N°	Unidad Ejecutora Presupuestal	Cantidad de Titulares (*)	Cantidad de Suplentes (*)
	TOTAL GENERAL	25	25
1	UNIDAD DE GESTIÓN EDUCATIVA LOCAL ILO - UGEL ILO	2	2
2	UNIDAD DE GESTIÓN EDUCATIVA LOCAL ILO - UGEL ILO	0	0
3	GERENCIA REGIONAL DE TRANSPORTES Y COMUNICACIONES DE MOQUEGUA	2	2
4	MICROREGION OMATE-PUQUINA-UNIDAD OPERATIVA DE DESARR.OMATE-PUQUINA SANCHEZ CERRO	2	2
5	UNIDAD DE GESTIÓN EDUCATIVA LOCAL MARISCAL NIETO	2	2

N°	Unidad Ejecutora Presupuestal	Cantidad de Titulares (*)	Cantidad de Suplentes (*)
	MOQUEGUA - UGEL MARISCAL NIETO		
6	HOSPITAL REGIONAL DE MOQUEGUA	2	2
7	PROYECTO ESPECIAL REGIONAL PASTO GRANDE - MOQUEGUA	2	2
8	GERENCIA REGIONAL DE SALUD MOQUEGUA	2	2
9	GERENCIA REGIONAL DE AGRICULTURA MOQUEGUA	2	2
10	UNIDAD EJECUTORA SUB REGION DE DESARROLLO ILO 003	2	2
11	GERENCIA REGIONAL DE EDUCACION DE MOQUEGUA	2	2
12	UNIDAD DE GESTION EDUCATIVA LOCAL SANCHEZ CERRO - UGEL SANCHEZ CERRO	1	1
13	RED DE SALUD DE ILO	2	2
14	GOBIERNO REGIONAL MOQUEGUA	2	2

Ver Anexo 5.5 (Adjunto en PDF)

(\*) Indicar la cantidad de responsables con la condición de titular o suplente de las cuentas bancarias.

## 6. INFORMACIÓN DEL SISTEMA NACIONAL DE ENDEUDAMIENTO PÚBLICO

### 6.1. Operación de Endeudamiento - Préstamos

N°	Unidad Ejecutora Presupuestal	Cantidad de Contratos de Préstamos
	TOTAL GENERAL	2
1	GOBIERNO REGIONAL MOQUEGUA	2
2	GERENCIA REGIONAL DE AGRICULTURA MOQUEGUA	0
3	GERENCIA REGIONAL DE EDUCACION DE MOQUEGUA	0
4	GERENCIA REGIONAL DE SALUD MOQUEGUA	0
5	GERENCIA REGIONAL DE TRANSPORTES Y COMUNICACIONES DE MOQUEGUA	0
6	HOSPITAL REGIONAL DE MOQUEGUA	0
7	MICRORREGION OMATE-PUQUINA-UNIDAD OPERATIVA DE DESARR.OMATE-PUQUINA SANCHEZ CERRO	0
8	PROYECTO ESPECIAL REGIONAL PASTO GRANDE - MOQUEGUA	0
9	RED DE SALUD DE ILO	0
10	UNIDAD DE GESTIÓN EDUCATIVA LOCAL ILO - UGEL ILO	0
11	UNIDAD DE GESTIÓN EDUCATIVA LOCAL MARISCAL NIETO MOQUEGUA - UGEL MARISCAL NIETO	0
12	UNIDAD DE GESTION EDUCATIVA LOCAL SANCHEZ CERRO - UGEL SANCHEZ CERRO	0
13	UNIDAD EJECUTORA SUB REGION DE DESARROLLO ILO 003	0

Ver Anexo 6.1 (Según formato adjunto por PDF)

## 7. INFORMACIÓN DEL SISTEMA NACIONAL DE ABASTECIMIENTO

### 7.1. Resumen de Procedimientos de Selección (vigentes)

#### Información por Pliego

N°	Objeto Contractual	Total, Valor Referencial / en soles S/. (Aplica solo a Obras y Consultoría de obras)	Cantidad de Procedimiento de selección (Vigentes)
		A	B
	TOTAL GENERAL	9,623,652.11	24
1	BIEN	5,451,152.11	22
2	SERVICIO	4,172,500.00	2

#### Leyenda

A: Total Valor Referencial / Valor Estimado en soles por Objeto Contractual.

B: Cantidad de Convocatorias o Procesos de Selección Vigentes a la fecha de corte.

### Información por Unidad Ejecutora

N°	Unidad Ejecutora Presupuestal	Objeto Contractual	Total, Valor Referencial / Estimado en soles S/. (Aplica solo a Obras y Consultoría de obras)	Cantidad de Procedimiento de selección (Vigentes)
	A	B	C	D
	TOTAL GENERAL		32,373,515.48	162
1	GOBIERNO REGIONAL MOQUEGUA	BIEN	5,451,152.11	22
2	GOBIERNO REGIONAL MOQUEGUA	SERVICIO	4,172,500.00	2
3	GERENCIA REGIONAL DE AGRICULTURA MOQUEGUA	SERVICIO	305,626.48	8
4	GERENCIA REGIONAL DE AGRICULTURA MOQUEGUA	BIEN	898,747.48	6
5	GERENCIA REGIONAL DE EDUCACION DE MOQUEGUA	BIEN	901,016.28	2
6	GERENCIA REGIONAL DE SALUD MOQUEGUA	BIEN	664,576.40	5
7	GERENCIA REGIONAL DE SALUD MOQUEGUA	SERVICIO	1,164,966.66	8
8	GERENCIA REGIONAL DE TRANSPORTES Y COMUNICACIONES DE MOQUEGUA	BIEN	0.00	0
9	GERENCIA REGIONAL DE TRANSPORTES Y COMUNICACIONES DE MOQUEGUA	CONSULTORIA DE OBRA	0.00	0
10	GERENCIA REGIONAL DE TRANSPORTES Y COMUNICACIONES DE MOQUEGUA	OBRA	0.00	0
11	GERENCIA REGIONAL DE TRANSPORTES Y COMUNICACIONES DE MOQUEGUA	SERVICIO	0.00	0
12	HOSPITAL REGIONAL DE MOQUEGUA	SERVICIO	5,044,198.02	7
13	HOSPITAL REGIONAL DE MOQUEGUA	BIEN	3,093,026.44	22
14	MICROREGION OMATE- PUQUINA-UNIDAD OPERATIVA DE DESARR.OMATE-PUQUINA SANCHEZ CERRO	CONSULTORIA DE OBRA	223,000.00	2
15	PROYECTO ESPECIAL REGIONAL PASTO GRANDE - MOQUEGUA	SERVICIO	1,523,594.88	6
16	PROYECTO ESPECIAL REGIONAL PASTO GRANDE - MOQUEGUA	BIEN	5,829,169.19	23
17	RED DE SALUD DE ILO	BIEN	777,096.21	8
18	RED DE SALUD DE ILO	SERVICIO	126,000.00	2
19	UNIDAD DE GESTIÓN EDUCATIVA LOCAL ILO - UGEL ILO	BIEN	61,915.00	1
20	UNIDAD DE GESTIÓN EDUCATIVA LOCAL MARISCAL NIETO MOQUEGUA - UGEL MARISCAL NIETO	SERVICIO	62,998.00	1
21	UNIDAD DE GESTION EDUCATIVA LOCAL	BIEN	16,365.00	30

N°	Unidad Ejecutora Presupuestal	Objeto Contractual	Total, Valor Referencial / Estimado en soles S/. (Aplica solo a Obras y Consultoría de obras)	Cantidad de Procedimiento de Selección (Vigentes)
	A	B	C	D
	SANCHEZ CERRO - UGEL SANCHEZ CERRO			
22	UNIDAD DE GESTION EDUCATIVA LOCAL SANCHEZ CERRO - UGEL SANCHEZ CERRO	CONSULTORIA DE OBRA	0.00	0
23	UNIDAD DE GESTION EDUCATIVA LOCAL SANCHEZ CERRO - UGEL SANCHEZ CERRO	SERVICIO	0.00	0
24	UNIDAD DE GESTION EDUCATIVA LOCAL SANCHEZ CERRO - UGEL SANCHEZ CERRO	OBRA	0.00	0
25	UNIDAD EJECUTORA SUB REGION DE DESARROLLO ILO 003	BIEN	1,513,845.33	5
26	UNIDAD EJECUTORA SUB REGION DE DESARROLLO ILO 003	SERVICIO	543,722.00	2

Ver Anexo 7.1 (Adjunto en PDF)

**Leyenda:**

- A: Nombre de Ejecutora individual
- B: Tipo de objeto (Bien, Consultoría de Obra, Servicio)
- C: Valor Referencial / Valor Estimado en soles S/.
- D: Cantidad de Procedimientos de Selección Vigentes.

## 7.2. Resumen de Contratos Vigentes y Pendientes de Pago (Por montos superiores a 8 UIT)

### Información por Pliego

N°	Objeto Contractual	Número total de contratos vigentes (por montos superiores a 8 UIT)	Monto de Contratos S/.
	TOTAL GENERAL	618	58,781,969.14
1	BIEN	595	53,469,307.10
2	SERVICIO	23	5,312,662.04

### Información por Unidad ejecutora

N°	Unidad Ejecutora Presupuestal	Objeto Contractual	Número total de contratos vigentes (por montos superiores a 8 UIT)	Monto en soles S/.
	TOTAL GENERAL		692	79,717,097.49
1	GOBIERNO REGIONAL MOQUEGUA	SERVICIO	23	5,312,662.04
2	GOBIERNO REGIONAL MOQUEGUA	BIEN	595	53,469,307.10
3	GERENCIA REGIONAL DE AGRICULTURA MOQUEGUA	SERVICIO	1	237,871.48
4	GERENCIA REGIONAL DE EDUCACION DE MOQUEGUA	BIEN	2	612,492.00
5	GERENCIA REGIONAL DE TRANSPORTES Y COMUNICACIONES DE MOQUEGUA	BIEN	0	0.00
6	GERENCIA REGIONAL DE	CONSULTORIA	0	0.00

N°	Unidad Ejecutora Presupuestal	Objeto Contractual	Número total de contratos vigentes (por montos superiores a 8 UIT)	Monto en soles S/.
	TRANSPORTES Y COMUNICACIONES DE MOQUEGUA	DE OBRA		
7	GERENCIA REGIONAL DE TRANSPORTES Y COMUNICACIONES DE MOQUEGUA	OBRA	0	0.00
8	GERENCIA REGIONAL DE TRANSPORTES Y COMUNICACIONES DE MOQUEGUA	SERVICIO	0	0.00
9	HOSPITAL REGIONAL DE MOQUEGUA	BIEN	3	595,268.00
10	HOSPITAL REGIONAL DE MOQUEGUA	SERVICIO	3	7,833,776.02
11	MICROREGION OMATE-PUQUINA-UNIDAD OPERATIVA DE DESARR.OMATE-PUQUINA SANCHEZ CERRO	SERVICIO	3	621,600.00
12	PROYECTO ESPECIAL REGIONAL PASTO GRANDE - MOQUEGUA	BIEN	20	4,205,463.28
13	PROYECTO ESPECIAL REGIONAL PASTO GRANDE - MOQUEGUA	SERVICIO	4	547,840.00
14	RED DE SALUD DE ILO	BIEN	8	777,096.21
15	RED DE SALUD DE ILO	SERVICIO	2	126,000.00
16	UNIDAD DE GESTIÓN EDUCATIVA LOCAL ILO - UGEL ILO	BIEN	1	61,894.00
17	UNIDAD DE GESTIÓN EDUCATIVA LOCAL MARISCAL NIETO MOQUEGUA - UGEL MARISCAL NIETO	SERVICIO	1	62,998.00
18	UNIDAD DE GESTION EDUCATIVA LOCAL SANCHEZ CERRO - UGEL SANCHEZ CERRO	BIEN	0	0.00
19	UNIDAD DE GESTION EDUCATIVA LOCAL SANCHEZ CERRO - UGEL SANCHEZ CERRO	OBRA	0	0.00
20	UNIDAD DE GESTION EDUCATIVA LOCAL SANCHEZ CERRO - UGEL SANCHEZ CERRO	CONSULTORIA DE OBRA	0	0.00
21	UNIDAD DE GESTION EDUCATIVA LOCAL SANCHEZ CERRO - UGEL SANCHEZ CERRO	SERVICIO	5	20,881.86
22	UNIDAD EJECUTORA SUB REGION DE DESARROLLO ILO 003	BIEN	17	4,669,497.50
23	UNIDAD EJECUTORA SUB REGION DE DESARROLLO ILO 003	SERVICIO	4	562,450.00

Ver Anexo 7.2 (Adjunto en PDF)

### 7.3. Resumen de Contratos Vigentes y Pendientes de Pago (Por montos menores o iguales a 8 UIT)

#### Información por Pliego

N°	Objeto Contractual	Número total de contratos vigentes (por montos menores o iguales a 8 UIT)	Monto de Contratos S/.
	TOTAL GENERAL	15,259	69,281,373.18
1	BIEN	3,855	25,157,592.29
2	SERVICIO	11,404	44,123,780.89

#### Información por Unidad ejecutora

N°	Unidad Ejecutora Presupuestal	Objeto Contractual	Número total de contratos vigentes (por montos menores o iguales a 8 UIT)	Monto en soles S/.
	TOTAL GENERAL		19,129	105,206,996.73
1	GOBIERNO REGIONAL MOQUEGUA	BIEN	3,855	25,157,592.29
2	GOBIERNO REGIONAL MOQUEGUA	SERVICIO	11,404	44,123,780.89
3	GERENCIA REGIONAL DE SALUD MOQUEGUA	BIEN	0	0.00
4	GERENCIA REGIONAL DE TRANSPORTES Y COMUNICACIONES DE MOQUEGUA	SERVICIO	0	0.00
5	GERENCIA REGIONAL DE TRANSPORTES Y COMUNICACIONES DE MOQUEGUA	CONSULTORIA DE OBRA	0	0.00
6	GERENCIA REGIONAL DE TRANSPORTES Y COMUNICACIONES DE MOQUEGUA	BIEN	0	0.00
7	GERENCIA REGIONAL DE TRANSPORTES Y COMUNICACIONES DE MOQUEGUA	OBRA	0	0.00
8	PROYECTO ESPECIAL REGIONAL PASTO GRANDE - MOQUEGUA	SERVICIO	981	8,392,937.96
9	PROYECTO ESPECIAL REGIONAL PASTO GRANDE - MOQUEGUA	BIEN	1,522	23,160,344.27
10	RED DE SALUD DE ILO	BIEN	59	321,689.65
11	RED DE SALUD DE ILO	SERVICIO	25	139,268.71
12	UNIDAD DE GESTIÓN EDUCATIVA LOCAL MARISCAL NIETO MOQUEGUA - UGEL MARISCAL NIETO	BIEN	211	655,841.53
13	UNIDAD DE GESTIÓN EDUCATIVA LOCAL MARISCAL NIETO MOQUEGUA - UGEL MARISCAL NIETO	SERVICIO	1,072	3,255,541.43
14	UNIDAD DE GESTION EDUCATIVA LOCAL SANCHEZ CERRO - UGEL SANCHEZ CERRO	CONSULTORIA DE OBRA	0	0.00
15	UNIDAD DE GESTION EDUCATIVA LOCAL SANCHEZ CERRO - UGEL SANCHEZ CERRO	BIEN	0	0.00

Ver Anexo 7.2 (Adjunto en PDF)

#### 7.4. Resumen de Bienes Inmuebles

N°	Unidad Ejecutora Presupuestal	Cantidad Inmuebles Propios	Cantidad Inmuebles Alquilados	Cantidad Inmuebles con Administración Gratuita (Afectación en Uso)	Cantidad Inmuebles con Asignación de Uso Temporal (Incautado)	Cantidad Inmuebles bajo otros derechos	Total de Inmuebles
	TOTAL GENERAL	362	10	14	0	9	395
1	GERENCIA REGIONAL DE AGRICULTURA MOQUEGUA	4	2	0	0	8	14

N°	Unidad Ejecutora Presupuestal	Cantidad Inmuebles Propios	Cantidad Inmuebles Alquilados	Cantidad Inmuebles con Administración Gratuita (Afectación en Uso)	Cantidad Inmuebles con Asignación de Uso Temporal (Incautado)	Cantidad Inmuebles bajo otros derechos	Total de Inmuebles
2	GERENCIA REGIONAL DE EDUCACION DE MOQUEGUA	12	0	0	0	0	12
3	GERENCIA REGIONAL DE SALUD MOQUEGUA	43	7	0	0	0	50
4	HOSPITAL REGIONAL DE MOQUEGUA	0	0	0	0	1	1
5	MICROREGION OMATE-PUQUINA-UNIDAD OPERATIVA DE DESARR.OMATE-PUQUINA SANCHEZ CERRO	0	0	0	0	0	0
6	PROYECTO ESPECIAL REGIONAL PASTO GRANDE - MOQUEGUA	9	0	0	0	0	9
7	RED DE SALUD DE ILO	0	1	14	0	0	15
8	UNIDAD DE GESTIÓN EDUCATIVA LOCAL ILO - UGEL ILO	51	0	0	0	0	51
9	UNIDAD DE GESTIÓN EDUCATIVA LOCAL MARISCAL NIETO MOQUEGUA - UGEL MARISCAL NIETO	116	0	0	0	0	116
10	UNIDAD DE GESTION EDUCATIVA LOCAL SANCHEZ CERRO - UGEL SANCHEZ CERRO	126	0	0	0	0	126
11	UNIDAD EJECUTORA SUB REGION DE DESARROLLO ILO 003	1	0	0	0	0	1

Ver Anexo 7.3. (Adjunto en PDF)

### 7.5. Resumen de Predios

N°	Unidad Ejecutora Presupuestal	Cantidad Predios Propios	Cantidad Predios alquilados	Cantidad Predios con Administración Gratuita (Afectación en Uso)	Cantidad Predios con Asignación de Uso Temporal (Incautado)	Cantidad Predios bajo otros derechos	Total Predios
	TOTAL GENERAL	22	0	0	0	0	22
1	GOBIERNO REGIONAL MOQUEGUA	13	0	0	0	0	13

N°	Unidad Ejecutora Presupuestal	Cantidad Predios Propios	Cantidad Predios alquilados	Cantidad Predios con Administración Gratuita (Afectación en Uso)	Cantidad Predios con Asignación de Uso Temporal (Incautado)	Cantidad Predios bajo otros derechos	Total Predios
2	GERENCIA REGIONAL DE TRANSPORTES Y COMUNICACIONES DE MOQUEGUA	9	0	0	0	0	9

Ver Anexo 7.3. (Adjunto en PDF)

### 7.6. Resumen de Bienes Muebles Por Grupo y Clase (excepto vehículos y maquinarias)

N°	Unidad Ejecutora Presupuestal	Grupo	Clase	Cantidad Total por Grupo/Clase	Cantidad Total por Grupo/Clase adquiridos por la gestión
				D	E
	TOTAL GENERAL			54,331.00	5,305.00
1	GOBIERNO REGIONAL MOQUEGUA	OFICINA	MOBILIARIO DE OFICINA	1,194.00	1,194.00
2	PROYECTO ESPECIAL REGIONAL PASTO GRANDE - MOQUEGUA	HERRAMIENTAS MANUALES, MECÁNICAS, NEUMÁTICAS, HIDRÁULICAS : INCLUYE ACCESORIOS	HERRAMIENTAS OTRAS	923.00	125.00
3	GERENCIA REGIONAL DE SALUD MOQUEGUA	INSTRUMENTO DE MEDICIÓN	EQUIPO INSTRUMENTOS DE MEDICIÓN	218.00	218.00
4	GERENCIA REGIONAL DE SALUD MOQUEGUA	OFICINA	MOBILIARIO DE OFICINA	109.00	109.00
5	GERENCIA REGIONAL DE SALUD MOQUEGUA	AIRE ACONDICIONADO Y REFRIGERACIÓN	EQUIPO DE AIRE ACONDICIONADO Y REFRIGERACIÓN	77.00	77.00
6	UNIDAD DE GESTIÓN EDUCATIVA LOCAL ILO - UGEL ILO	OFICINA	MOBILIARIO DE OFICINA	15,312.00	0.00
7	UNIDAD DE GESTIÓN EDUCATIVA LOCAL ILO - UGEL ILO	INSTRUMENTO DE MEDICIÓN	EQUIPO INSTRUMENTOS DE MEDICIÓN	53.00	0.00
8	UNIDAD DE GESTIÓN EDUCATIVA LOCAL ILO - UGEL ILO	HOSPITALIZACIÓN	MOBILIARIO DE HOSPITALIZACIÓN	29.00	0.00
9	UNIDAD DE GESTIÓN EDUCATIVA LOCAL ILO - UGEL ILO	HOSPITALIZACIÓN	EQUIPO DE HOSPITALIZACIÓN	43.00	0.00
10	UNIDAD DE GESTIÓN EDUCATIVA LOCAL ILO - UGEL ILO	ELECTRICIDAD Y ELECTRÓNICA	EQUIPO DE ELECTRICIDAD Y ELECTRÓNICA	365.00	0.00
11	UNIDAD DE GESTIÓN EDUCATIVA LOCAL ILO - UGEL ILO	CULTURA Y ARTE	EQUIPO DE CULTURA Y ARTE	370.00	0.00
12	UNIDAD DE GESTIÓN EDUCATIVA LOCAL ILO - UGEL ILO	COCINA Y COMEDOR	EQUIPO DE COCINA Y	12.00	0.00

N°	Unidad Ejecutora Presupuestal	Grupo	Clase	Cantidad Total por Grupo/Clase	Cantidad Total por Grupo/Clase adquiridos por la gestión
	A	B	C	D	E
			COMEDOR		
13	UNIDAD DE GESTIÓN EDUCATIVA LOCAL ILO - UGEL ILO	ASEO Y LIMPIEZA	EQUIPO DE ASEO Y LIMPIEZAS	2.00	0.00
14	UNIDAD DE GESTIÓN EDUCATIVA LOCAL ILO - UGEL ILO	AIRE ACONDICIONADO Y REFRIGERACIÓN	EQUIPO DE AIRE ACONDICIONADO Y REFRIGERACIÓN	134.00	0.00
15	RED DE SALUD DE ILO	TELECOMUNICACIONES	EQUIPO DE TELECOMUNICACIONES	39.00	39.00
16	RED DE SALUD DE ILO	SEGURIDAD INDUSTRIAL	EQUIPO DE SEGURIDAD INDUSTRIAL	14.00	14.00
17	RED DE SALUD DE ILO	OFICINA	MOBILIARIO DE OFICINA	195.00	195.00
18	RED DE SALUD DE ILO	OFICINA	EQUIPO DE OFICINA	4.00	4.00
19	RED DE SALUD DE ILO	OFICINA	CÓMPUTO	242.00	242.00
20	RED DE SALUD DE ILO	INSTRUMENTO DE MEDICIÓN	EQUIPO INSTRUMENTOS DE MEDICIÓN	105.00	105.00
21	RED DE SALUD DE ILO	HOSPITALIZACIÓN	MOBILIARIO DE HOSPITALIZACIÓN	33.00	33.00
22	RED DE SALUD DE ILO	HOSPITALIZACIÓN	EQUIPO DE HOSPITALIZACIÓN	91.00	91.00
23	RED DE SALUD DE ILO	ELECTRICIDAD Y ELECTRÓNICA	EQUIPO DE ELECTRICIDAD Y ELECTRÓNICA	65.00	65.00
24	RED DE SALUD DE ILO	CULTURA Y ARTE	MOBILIARIO DE CULTURA Y ARTE	4.00	4.00
25	RED DE SALUD DE ILO	COCINA Y COMEDOR	EQUIPO DE COCINA Y COMEDOR	7.00	7.00
26	PROYECTO ESPECIAL REGIONAL PASTO GRANDE - MOQUEGUA	COCINA Y COMEDOR	EQUIPO DE COCINA Y COMEDOR	130.00	11.00
27	RED DE SALUD DE ILO	AIRE ACONDICIONADO Y REFRIGERACIÓN	EQUIPO DE AIRE ACONDICIONADO Y REFRIGERACIÓN	62.00	62.00
28	PROYECTO ESPECIAL REGIONAL PASTO GRANDE - MOQUEGUA	SEGURIDAD INDUSTRIAL	EQUIPO DE SEGURIDAD INDUSTRIAL	203.00	32.00
29	PROYECTO ESPECIAL REGIONAL PASTO GRANDE - MOQUEGUA	OFICINA	MOBILIARIO DE OFICINA	3,168.00	220.00
30	PROYECTO ESPECIAL REGIONAL PASTO GRANDE - MOQUEGUA	OFICINA	EQUIPO DE OFICINA	336.00	15.00
31	PROYECTO ESPECIAL REGIONAL PASTO GRANDE - MOQUEGUA	COCINA Y COMEDOR	MOBILIARIO DE COCINA Y COMEDOR	17.00	12.00
32	PROYECTO ESPECIAL REGIONAL PASTO GRANDE - MOQUEGUA	INSTRUMENTO DE MEDICIÓN	EQUIPO INSTRUMENTOS DE	317.00	8.00

N°	Unidad Ejecutora Presupuestal	Grupo	Clase	Cantidad Total por Grupo/Clase	Cantidad Total por Grupo/Clase adquiridos por la gestión
	A	B	C	D	E
			MEDICIÓN		
33	PROYECTO ESPECIAL REGIONAL PASTO GRANDE - MOQUEGUA	TELECOMUNICACIONES	EQUIPO DE TELECOMUNICACIONES	643.00	39.00
34	PROYECTO ESPECIAL REGIONAL PASTO GRANDE - MOQUEGUA	OFICINA	CÓMPUTO	840.00	57.00
35	PROYECTO ESPECIAL REGIONAL PASTO GRANDE - MOQUEGUA	AGRÍCOLA Y PESQUERO	MOBILIARIO AGRÍCOLA Y PESQUERO	27.00	0.00
36	HOSPITAL REGIONAL DE MOQUEGUA	INSTRUMENTO DE MEDICIÓN	EQUIPO INSTRUMENTOS DE MEDICIÓN	103.00	103.00
37	PROYECTO ESPECIAL REGIONAL PASTO GRANDE - MOQUEGUA	AGRÍCOLA Y PESQUERO	EQUIPO AGRÍCOLAS Y PESQUEROS	38.00	0.00
38	PROYECTO ESPECIAL REGIONAL PASTO GRANDE - MOQUEGUA	HOSPITALIZACIÓN	MOBILIARIO DE HOSPITALIZACIÓN	87.00	1.00
39	PROYECTO ESPECIAL REGIONAL PASTO GRANDE - MOQUEGUA	HOSPITALIZACIÓN	EQUIPO DE HOSPITALIZACIÓN	113.00	2.00
40	PROYECTO ESPECIAL REGIONAL PASTO GRANDE - MOQUEGUA	ELECTRICIDAD Y ELECTRÓNICA	EQUIPO DE ELECTRICIDAD Y ELECTRÓNICA	337.00	22.00
41	HOSPITAL REGIONAL DE MOQUEGUA	HOSPITALIZACIÓN	MOBILIARIO DE HOSPITALIZACIÓN	689.00	689.00
42	PROYECTO ESPECIAL REGIONAL PASTO GRANDE - MOQUEGUA	ASEO Y LIMPIEZA	EQUIPO DE ASEO Y LIMPIEZAS	39.00	3.00
43	PROYECTO ESPECIAL REGIONAL PASTO GRANDE - MOQUEGUA	AIRE ACONDICIONADO Y REFRIGERACIÓN	EQUIPO DE AIRE ACONDICIONADO Y REFRIGERACIÓN	136.00	19.00
44	HOSPITAL REGIONAL DE MOQUEGUA	HOSPITALIZACIÓN	EQUIPO DE HOSPITALIZACIÓN	343.00	343.00
45	HOSPITAL REGIONAL DE MOQUEGUA	COCINA, COMEDOR, CAFETERÍA : REPUESTOS Y ACCESORIOS	COCINA Y CAFETERÍA : REPUESTOS Y ACCESORIOS	33.00	33.00
46	HOSPITAL REGIONAL DE MOQUEGUA	AIRE ACONDICIONADO Y REFRIGERACIÓN : REPUESTOS Y ACCESORIOS	EQUIPOS DE REFRIGERACIÓN Y AIRE ACONDIC : REPUESTOS Y ACCESORIOS	3.00	3.00
47	UNIDAD DE GESTIÓN EDUCATIVA LOCAL MARISCAL NIETO MOQUEGUA - UGEL MARISCAL NIETO	TELECOMUNICACIONES	EQUIPO DE TELECOMUNICACIONES	5.00	5.00
48	UNIDAD DE GESTIÓN EDUCATIVA LOCAL MARISCAL NIETO MOQUEGUA - UGEL MARISCAL	OFICINA	MOBILIARIO DE OFICINA	45.00	45.00

N°	Unidad Ejecutora Presupuestal	Grupo	Clase	Cantidad Total por Grupo/Clase	Cantidad Total por Grupo/Clase adquiridos por la gestión
	A	B	C	D	E
	NIETO				
49	UNIDAD DE GESTIÓN EDUCATIVA LOCAL MARISCAL NIETO MOQUEGUA - UGEL MARISCAL NIETO	OFICINA	EQUIPO DE OFICINA	3.00	3.00
50	UNIDAD DE GESTIÓN EDUCATIVA LOCAL MARISCAL NIETO MOQUEGUA - UGEL MARISCAL NIETO	OFICINA	CÓMPUTO	13.00	13.00
51	UNIDAD DE GESTIÓN EDUCATIVA LOCAL MARISCAL NIETO MOQUEGUA - UGEL MARISCAL NIETO	HOSPITALIZACIÓN	MOBILIARIO DE HOSPITALIZACIÓN	15.00	15.00
52	UNIDAD DE GESTIÓN EDUCATIVA LOCAL MARISCAL NIETO MOQUEGUA - UGEL MARISCAL NIETO	ELECTRICIDAD Y ELECTRÓNICA	EQUIPO DE ELECTRICIDAD Y ELECTRÓNICA	4.00	4.00
53	UNIDAD DE GESTIÓN EDUCATIVA LOCAL MARISCAL NIETO MOQUEGUA - UGEL MARISCAL NIETO	COCINA Y COMEDOR	EQUIPO DE COCINA Y COMEDOR	3.00	3.00
54	UNIDAD DE GESTIÓN EDUCATIVA LOCAL MARISCAL NIETO MOQUEGUA - UGEL MARISCAL NIETO	BIENES DE ACTIVO FIJO NO CATALOGADOS POR SBN	INTANGIBLES	1.00	1.00
55	UNIDAD DE GESTIÓN EDUCATIVA LOCAL MARISCAL NIETO MOQUEGUA - UGEL MARISCAL NIETO	AIRE ACONDICIONADO Y REFRIGERACIÓN	EQUIPO DE AIRE ACONDICIONADO Y REFRIGERACIÓN	5.00	5.00
56	GERENCIA REGIONAL DE TRANSPORTES Y COMUNICACIONES DE MOQUEGUA	COCINA Y COMEDOR	MOBILIARIO DE COCINA Y COMEDOR	1.00	0.00
57	GERENCIA REGIONAL DE TRANSPORTES Y COMUNICACIONES DE MOQUEGUA	AIRE ACONDICIONADO Y REFRIGERACIÓN	EQUIPO DE AIRE ACONDICIONADO Y REFRIGERACIÓN	73.00	0.00
58	GERENCIA REGIONAL DE TRANSPORTES Y COMUNICACIONES DE MOQUEGUA	AGRÍCOLA Y PESQUERO	MOBILIARIO AGRÍCOLA Y PESQUERO	2.00	0.00
59	GERENCIA REGIONAL DE TRANSPORTES Y COMUNICACIONES DE MOQUEGUA	OFICINA	CÓMPUTO	603.00	16.00
60	GERENCIA REGIONAL DE TRANSPORTES Y COMUNICACIONES DE MOQUEGUA	OFICINA	EQUIPO DE OFICINA	158.00	2.00
61	GERENCIA REGIONAL DE TRANSPORTES Y COMUNICACIONES DE MOQUEGUA	COCINA Y COMEDOR	EQUIPO DE COCINA Y COMEDOR	16.00	0.00
62	GERENCIA REGIONAL DE TRANSPORTES Y COMUNICACIONES DE MOQUEGUA	AGRÍCOLA Y PESQUERO	EQUIPO AGRÍCOLAS Y PESQUEROS	1.00	0.00
63	GERENCIA REGIONAL DE TRANSPORTES Y COMUNICACIONES DE	HOSPITALIZACIÓN	MOBILIARIO DE HOSPITALIZACIÓN	4.00	1.00

N°	Unidad Ejecutora Presupuestal	Grupo	Clase	Cantidad Total por Grupo/Clase	Cantidad Total por Grupo/Clase adquiridos por la gestión
	A	B	C	D	E
	MOQUEGUA		ACCIÓN		
64	GERENCIA REGIONAL DE TRANSPORTES Y COMUNICACIONES DE MOQUEGUA	ASEO Y LIMPIEZA	EQUIPO DE ASEO Y LIMPIEZAS	7.00	0.00
65	GERENCIA REGIONAL DE TRANSPORTES Y COMUNICACIONES DE MOQUEGUA	OFICINA	MOBILIARIO DE OFICINA	1,151.00	131.00
66	GERENCIA REGIONAL DE TRANSPORTES Y COMUNICACIONES DE MOQUEGUA	TELECOMUNICACIONES	EQUIPO DE TELECOMUNICACIONES	478.00	200.00
67	GERENCIA REGIONAL DE TRANSPORTES Y COMUNICACIONES DE MOQUEGUA	INSTRUMENTO DE MEDICIÓN	EQUIPO INSTRUMENTOS DE MEDICIÓN	36.00	0.00
68	GERENCIA REGIONAL DE TRANSPORTES Y COMUNICACIONES DE MOQUEGUA	ELECTRICIDAD Y ELECTRÓNICA	EQUIPO DE ELECTRICIDAD Y ELECTRÓNICA	164.00	9.00
69	MICROREGION OMATE-PUQUINA-UNIDAD OPERATIVA DE DESARR.OMATE-PUQUINA SANCHEZ CERRO	ABRASIVOS	LIJAS, PASTAS Y AFINES	0.00	0.00
70	GERENCIA REGIONAL DE EDUCACION DE MOQUEGUA	OFICINA	MOBILIARIO DE OFICINA	169.00	129.00
71	GERENCIA REGIONAL DE EDUCACION DE MOQUEGUA	OFICINA	CÓMPUTO	525.00	228.00
72	UNIDAD EJECUTORA SUB REGION DE DESARROLLO ILO 003	OFICINA	EQUIPO DE OFICINA	3.00	3.00
73	UNIDAD EJECUTORA SUB REGION DE DESARROLLO ILO 003	OFICINA	CÓMPUTO	80.00	80.00
74	UNIDAD EJECUTORA SUB REGION DE DESARROLLO ILO 003	INSTRUMENTO DE MEDICIÓN	EQUIPO INSTRUMENTOS DE MEDICIÓN	21.00	21.00
75	UNIDAD EJECUTORA SUB REGION DE DESARROLLO ILO 003	COCINA Y COMEDOR	EQUIPO DE COCINA Y COMEDOR	1.00	1.00
76	UNIDAD EJECUTORA SUB REGION DE DESARROLLO ILO 003	AIRE ACONDICIONADO Y REFRIGERACIÓN	EQUIPO DE AIRE ACONDICIONADO Y REFRIGERACIÓN	4.00	4.00
77	GERENCIA REGIONAL DE AGRICULTURA MOQUEGUA	TELECOMUNICACIONES	EQUIPO DE TELECOMUNICACIONES	199.00	9.00
78	GERENCIA REGIONAL DE AGRICULTURA MOQUEGUA	OFICINA	MOBILIARIO DE OFICINA	1,364.00	100.00
79	GERENCIA REGIONAL DE AGRICULTURA MOQUEGUA	OFICINA	EQUIPO DE OFICINA	138.00	7.00
80	GERENCIA REGIONAL DE AGRICULTURA MOQUEGUA	OFICINA	CÓMPUTO	656.00	24.00
81	GERENCIA REGIONAL DE AGRICULTURA MOQUEGUA	INSTRUMENTO DE MEDICIÓN	EQUIPO INSTRUMENTOS DE MEDICIÓN	178.00	14.00
82	GERENCIA REGIONAL DE AGRICULTURA MOQUEGUA	HOSPITALIZACIÓN	MOBILIARIO DE HOSPITALIZACIÓN	5.00	2.00
83	GERENCIA REGIONAL DE	HOSPITALIZACIÓN	EQUIPO DE	23.00	0.00

N°	Unidad Ejecutora Presupuestal	Grupo	Clase	Cantidad Total por Grupo/Clase	Cantidad Total por Grupo/Clase adquiridos por la gestión
	A	B	C	D	E
	AGRICULTURA MOQUEGUA	CIÓN	HOSPITALIZACIÓ		
84	GERENCIA REGIONAL DE AGRICULTURA MOQUEGUA	ELECTRICIDAD Y ELECTRÓNICA	EQUIPO DE ELECTRICIDAD Y ELECTRÓNICA	133.00	19.00
85	GERENCIA REGIONAL DE AGRICULTURA MOQUEGUA	ASEO Y LIMPIEZA	EQUIPO DE ASEO Y LIMPIEZAS	18.00	0.00
86	GERENCIA REGIONAL DE AGRICULTURA MOQUEGUA	BIENES DE ACTIVO FIJO NO CATALOGADOS POR SBN	INTANGIBLES	3.00	1.00
87	GERENCIA REGIONAL DE AGRICULTURA MOQUEGUA	AIRE ACONDICIONADO Y REFRIGERACIÓN	EQUIPO DE AIRE ACONDICIONADO Y REFRIGERACIÓN	30.00	5.00
88	GERENCIA REGIONAL DE AGRICULTURA MOQUEGUA	AGRÍCOLA Y PESQUERO	MOBILIARIO AGRÍCOLA Y PESQUERO	18.00	0.00
89	GERENCIA REGIONAL DE AGRICULTURA MOQUEGUA	AGRÍCOLA Y PESQUERO	EQUIPO AGRÍCOLAS Y PESQUEROS	323.00	9.00
90	UNIDAD DE GESTION EDUCATIVA LOCAL SANCHEZ CERRO - UGEL SANCHEZ CERRO	TELECOMUNICACIONES	EQUIPO DE TELECOMUNICACIONES	609.00	0.00
91	UNIDAD DE GESTION EDUCATIVA LOCAL SANCHEZ CERRO - UGEL SANCHEZ CERRO	RECREACIÓN Y DEPORTE	MOBILIARIO DE RECREACIÓN Y DEPORTE	148.00	0.00
92	UNIDAD DE GESTION EDUCATIVA LOCAL SANCHEZ CERRO - UGEL SANCHEZ CERRO	RECREACIÓN Y DEPORTE	EQUIPO DE RECREACIÓN Y DEPORTE	374.00	0.00
93	UNIDAD DE GESTION EDUCATIVA LOCAL SANCHEZ CERRO - UGEL SANCHEZ CERRO	OFICINA	MOBILIARIO DE OFICINA	10,608.00	0.00
94	UNIDAD DE GESTION EDUCATIVA LOCAL SANCHEZ CERRO - UGEL SANCHEZ CERRO	OFICINA	EQUIPO DE OFICINA	143.00	0.00
95	UNIDAD DE GESTION EDUCATIVA LOCAL SANCHEZ CERRO - UGEL SANCHEZ CERRO	OFICINA	CÓMPUTO	5,245.00	0.00
96	UNIDAD DE GESTION EDUCATIVA LOCAL SANCHEZ CERRO - UGEL SANCHEZ CERRO	INSTRUMENTO DE MEDICIÓN	EQUIPO INSTRUMENTOS DE MEDICIÓN	10.00	0.00
97	UNIDAD DE GESTION EDUCATIVA LOCAL SANCHEZ CERRO - UGEL SANCHEZ CERRO	HOSPITALIZACIÓN	MOBILIARIO DE HOSPITALIZACIÓN	604.00	0.00
98	UNIDAD DE GESTION EDUCATIVA LOCAL SANCHEZ CERRO - UGEL SANCHEZ CERRO	HOSPITALIZACIÓN	EQUIPO DE HOSPITALIZACIÓN	65.00	0.00
99	UNIDAD DE GESTION EDUCATIVA LOCAL SANCHEZ CERRO - UGEL SANCHEZ CERRO	ELECTRICIDAD Y ELECTRÓNICA	EQUIPO DE ELECTRICIDAD Y ELECTRÓNICA	756.00	0.00
100	UNIDAD DE GESTION EDUCATIVA	CULTURA Y	EQUIPO DE	832.00	0.00

N°	Unidad Ejecutora Presupuestal	Grupo	Clase	Cantidad Total por Grupo/Clase	Cantidad Total por Grupo/Clase adquiridos por la gestión
	A	B	C	D	E
	LOCAL SANCHEZ CERRO - UGEL SANCHEZ CERRO	ARTE	CULTURA Y ARTE		
101	UNIDAD DE GESTION EDUCATIVA LOCAL SANCHEZ CERRO - UGEL SANCHEZ CERRO	COCINA Y COMEDOR	MOBILIARIO DE COCINA Y COMEDOR	24.00	0.00
102	UNIDAD DE GESTION EDUCATIVA LOCAL SANCHEZ CERRO - UGEL SANCHEZ CERRO	COCINA Y COMEDOR	EQUIPO DE COCINA Y COMEDOR	42.00	0.00
103	UNIDAD DE GESTION EDUCATIVA LOCAL SANCHEZ CERRO - UGEL SANCHEZ CERRO	ASEO Y LIMPIEZA	EQUIPO DE ASEO Y LIMPIEZAS	2.00	0.00
104	UNIDAD DE GESTION EDUCATIVA LOCAL SANCHEZ CERRO - UGEL SANCHEZ CERRO	BIENES DE ACTIVO FIJO NO CATALOGADOS POR SBN	BIENES ACTIVOS FIJOS PRE FABRICADOS	15.00	0.00
105	UNIDAD DE GESTION EDUCATIVA LOCAL SANCHEZ CERRO - UGEL SANCHEZ CERRO	BIENES DE ACTIVO FIJO NO CATALOGADOS POR SBN	BIENES MUEBLES NO ADMINISTRADOS POR SBN	848.00	0.00
106	UNIDAD DE GESTION EDUCATIVA LOCAL SANCHEZ CERRO - UGEL SANCHEZ CERRO	BIENES DE ACTIVO FIJO NO CATALOGADOS POR SBN	INTANGIBLES	3.00	0.00
107	UNIDAD DE GESTION EDUCATIVA LOCAL SANCHEZ CERRO - UGEL SANCHEZ CERRO	BIENES DE ACTIVO FIJO NO CATALOGADOS POR SBN	BIENES CULTURALES	1.00	0.00
108	UNIDAD DE GESTION EDUCATIVA LOCAL SANCHEZ CERRO - UGEL SANCHEZ CERRO	AIRE ACONDICIONADO Y REFRIGERACION	EQUIPO DE AIRE ACONDICIONADO Y REFRIGERACION	13.00	0.00
109	UNIDAD DE GESTION EDUCATIVA LOCAL SANCHEZ CERRO - UGEL SANCHEZ CERRO	AGRÍCOLA Y PESQUERO	EQUIPO AGRÍCOLAS Y PESQUEROS	6.00	0.00

Ver Anexo 7.4 Muebles (Adjunto en PDF)

**LEYENDA GRUPO**

**A:** Nombre de Ejecutora Presupuestal

- |           |                                       |                               |                                 |
|-----------|---------------------------------------|-------------------------------|---------------------------------|
| <b>B:</b> | 04 Agrícola y Pesquero                | 39 Cultura Y Arte             | 67 Maquinaria Vehículos Y Otros |
|           | 11 Aire Acondicionado Y Refrigeración | 46 Electricidad Y Electrónica | 74 Oficina                      |
|           | 18 Animales                           | 53 Hospitalización            | 81 Recreación Y Deporte         |
|           | 25 Aseo Y Limpieza                    | 60 Instrumento De Medición    | 88 Seguridad Industrial         |
|           | 32 Cocina Y Comedor                   |                               | 95 Telecomunicaciones           |
| <b>C:</b> | 04 Aeronave                           | 50 Máquina                    |                                 |
|           | 08 Cómputo                            | 64 Mobiliario                 |                                 |
|           | 22 Equipo                             | 71 Nave o Artefacto Naval     |                                 |
|           | 29 Ferrocarril                        | 78 Producción Y Seguridad     |                                 |
|           | 36 Maquinaria Pesada                  | 82 Vehículo                   |                                 |

**D:** Cantidad Total por Grupo

**E:** Cantidad Total por grupo adquiridos por la gestión

**7.7. Resumen de Vehículos y Maquinaria**

N°	Unidad Ejecutora Presupuestal	Cantidad de Vehiculos	Cantidad de Maquinarias	Estado Operativo	Estado Inoperativas	Cantidad Total de Vehiculos y Maquinarias	Cantidad Total adquiridos por la gestión
	A	B	C	D = (B+C)	E = (B+C)	F = (D+E)	G
	TOTAL GENERAL	366	461	638	189	827	153
1	GOBIERNO REGIONAL MOQUEGUA	73	41	28	86	114	6
2	GERENCIA REGIONAL DE AGRICULTURA MOQUEGUA	79	134	190	23	213	18
3	GERENCIA REGIONAL DE EDUCACION DE MOQUEGUA	8	0	5	3	8	0
4	GERENCIA REGIONAL DE SALUD MOQUEGUA	106	7	102	11	113	102
5	GERENCIA REGIONAL DE TRANSPORTES Y COMUNICACIONES DE MOQUEGUA	32	107	74	65	139	2
6	HOSPITAL REGIONAL DE MOQUEGUA	6	0	6	0	6	0
7	MICROREGION OMATE-PUQUINA-UNIDAD OPERATIVA DE DESARR.OMATE-PUQUINA SANCHEZ CERRO	0	0	0	0	0	0
8	PROYECTO ESPECIAL REGIONAL PASTO GRANDE - MOQUEGUA	51	3	53	1	54	0
9	RED DE SALUD DE ILO	0	23	23	0	23	23
10	UNIDAD DE GESTIÓN EDUCATIVA LOCAL ILO - UGEL ILO	2	0	2	0	2	0
11	UNIDAD DE GESTIÓN EDUCATIVA LOCAL MARISCAL NIETO MOQUEGUA - UGEL MARISCAL NIETO	2	0	2	0	2	0
12	UNIDAD DE GESTION EDUCATIVA LOCAL	5	146	151	0	151	0

N°	Unidad Ejecutora Presupuestal	Cantidad de Vehículos	Cantidad de Maquinarias	Estado Operativo	Estado Inoperativas	Cantidad Total de Vehículos y Maquinarias	Cantidad Total adquiridos por la gestión
	A	B	C	D = (B+C)	E = (B+C)	F = (D+E)	G
	SANCHEZ CERRO - UGEL SANCHEZ CERRO						
13	UNIDAD EJECUTORA SUB REGION DE DESARROLLO ILO 003	2	0	2	0	2	2

Ver Anexo 7.5 Vehículos y Maquinarias (Adjunto en PDF)

**Leyenda**

- A: Nombre de la unidad ejecutora de inversiones
- B, C: Cantidades totales del campo C del anexo 7.7
- D: Cantidad total de vehículos y maquinarias con estado operativo, del campo I del anexo 7.7
- E: Cantidad total de vehículos y maquinarias con estado inoperativo, del campo I del anexo 7.7
- F: Sumatoria total del campo D+E
- G: Cantidad total de vehículos y maquinarias adquiridas por la gestión

**7.8. Resumen de Aplicativos informáticos de la Entidad.**

N°	Unidad Ejecutora Presupuestal	Cantidad Total de Aplicativos Informáticos	Cantidad Desarrollados o Adquiridos en la Gestión
	TOTAL GENERAL	83	40
1	GOBIERNO REGIONAL MOQUEGUA	5	5
2	GERENCIA REGIONAL DE AGRICULTURA MOQUEGUA	3	1
3	GERENCIA REGIONAL DE EDUCACION DE MOQUEGUA	34	0
4	GERENCIA REGIONAL DE SALUD MOQUEGUA	2	2
5	GERENCIA REGIONAL DE TRANSPORTES Y COMUNICACIONES DE MOQUEGUA	0	0
6	HOSPITAL REGIONAL DE MOQUEGUA	16	16
7	MICROREGION OMATE-PUQUINA-UNIDAD OPERATIVA DE DESARR.OMATE-PUQUINA SANCHEZ CERRO	0	0
8	PROYECTO ESPECIAL REGIONAL PASTO GRANDE - MOQUEGUA	4	4
9	RED DE SALUD DE ILO	4	1
10	UNIDAD DE GESTIÓN EDUCATIVA LOCAL ILO - UGEL ILO	5	1
11	UNIDAD DE GESTIÓN EDUCATIVA LOCAL MARISCAL NIETO MOQUEGUA - UGEL MARISCAL NIETO	3	3
12	UNIDAD DE GESTION EDUCATIVA LOCAL SANCHEZ CERRO - UGEL SANCHEZ CERRO	4	4
13	UNIDAD EJECUTORA SUB REGION DE DESARROLLO ILO 003	3	3

Ver Anexo 7.6 (Adjunto en PDF)

**7.9. Licencias de Software.**

N°	Unidad Ejecutora Presupuestal	Tipos de Licencia de Software	Cantidad Total	Cantidad adquirida en la Gestión
	A	B	C	D
	TOTAL GENERAL		927	923
1	GOBIERNO REGIONAL MOQUEGUA	SOFTWARE COMO SERVICIO (SAAS)	5	5
2	GERENCIA REGIONAL DE AGRICULTURA MOQUEGUA	ESET SERVER SECURITY	1	1
3	GERENCIA REGIONAL DE AGRICULTURA MOQUEGUA	LICENCIA WINDOWS SERVER 2024	1	1
4	GERENCIA REGIONAL DE EDUCACION DE MOQUEGUA	EMPRESARIAL	120	120

N°	Unidad Ejecutora Presupuestal	Tipos de Licencia de Software	Cantidad Total	Cantidad adquirida en la Gestión
	A	B	C	D
5	GERENCIA REGIONAL DE SALUD MOQUEGUA	SOFTWARE DE VIDEO	0	0
6	GERENCIA REGIONAL DE SALUD MOQUEGUA	SOFTWARE DE BASE DE DATOS	1	1
7	GERENCIA REGIONAL DE TRANSPORTES Y COMUNICACIONES DE MOQUEGUA	NINGUNO	0	0
8	HOSPITAL REGIONAL DE MOQUEGUA	LICENCIA DE MICROSOFT OFFICE STANDARD 2019	120	120
9	HOSPITAL REGIONAL DE MOQUEGUA	LICENCIA DE ANTIVIRUS ESET ENDOPOINT	400	400
10	HOSPITAL REGIONAL DE MOQUEGUA	LICENCIA PARA EQUIPO DE SEGURIDAD PERIMETRAL (FIREWALL)	1	1
11	MICROREGION OMATE-PUQUINA-UNIDAD OPERATIVA DE DESARR.OMATE-PUQUINA SANCHEZ CERRO	NINGUNO	0	0
12	PROYECTO ESPECIAL REGIONAL PASTO GRANDE - MOQUEGUA	FIREWALL - FORTINET	1	1
13	PROYECTO ESPECIAL REGIONAL PASTO GRANDE - MOQUEGUA	WINDOWS SERVER STANDAR 2022	2	2
14	PROYECTO ESPECIAL REGIONAL PASTO GRANDE - MOQUEGUA	CLARISSA	1	1
15	PROYECTO ESPECIAL REGIONAL PASTO GRANDE - MOQUEGUA	ANTIVIRUS ESET	100	100
16	RED DE SALUD DE ILO	ANTIVIRUS	60	60
17	UNIDAD DE GESTIÓN EDUCATIVA LOCAL ILO - UGEL ILO	WINDOWS SERVER, LINUX	5	1
18	UNIDAD DE GESTIÓN EDUCATIVA LOCAL MARISCAL NIETO MOQUEGUA - UGEL MARISCAL NIETO	0	0	0
19	UNIDAD DE GESTION EDUCATIVA LOCAL SANCHEZ CERRO - UGEL SANCHEZ CERRO	MICROSOFT 365 PARA NEGOCIOS	54	54
20	UNIDAD DE GESTION EDUCATIVA LOCAL SANCHEZ CERRO - UGEL SANCHEZ CERRO	ESET ENDPOINT ANTIVIRUS	54	54
21	UNIDAD EJECUTORA SUB REGION DE DESARROLLO ILO 003	CODIGO	1	1

**Leyenda**

A Nombre de la Unidad Ejecutora Presupuestal  
 B Descripción de La Licencia De Software  
 C Cantidad Total por Tipo De Licencias  
 D Cantidad Total adquirida en la Gestión

**7.10. Bienes Muebles: Cumplimiento con Ente Rector de Bienes Muebles-MEF**

N°	Unidad Ejecutora Presupuestal	Verificación de Cumplimiento Legal	Fecha de atención	N° de Documentos sustentatorio
1	GERENCIA REGIONAL	1. ¿Cuándo fue el último	31/12/2024	INFORME N° 014-2025-

Nº	Unidad Ejecutora Presupuestal	Verificación de Cumplimiento Legal	Fecha de atención	Nº de Documentos sustentatorio
	DE AGRICULTURA MOQUEGUA	inventario patrimonial de bienes muebles realizado en la Entidad? Indicar fecha y número de documentación sustentatoria.		GRM/GGR/GRDE/DRA.MOQ-ADM-C.P.
2	GERENCIA REGIONAL DE AGRICULTURA MOQUEGUA	2. ¿Cuándo fue el último inventario de almacén realizado en la Entidad? Indicar fecha y número de documentación sustentatoria.	31/12/2024	INFORME N° 02-2025-GRM/GGR/GRDE/DRA.MOQ-ADM.LOG
3	GERENCIA REGIONAL DE EDUCACION DE MOQUEGUA	1. ¿Cuándo fue el último inventario patrimonial de bienes muebles realizado en la Entidad? Indicar fecha y número de documentación sustentatoria.	07/03/2025	INFORME FINAL DE INVENTARIO DE BIENES PATRIMONIALES 2024
4	GERENCIA REGIONAL DE EDUCACION DE MOQUEGUA	2. ¿Cuándo fue el último inventario de almacén realizado en la Entidad? Indicar fecha y número de documentación sustentatoria.	14/03/2025	INFORME FINAL DE INVENTARIO DE EXISTENCIA DE ALMACEN 2024
5	GERENCIA REGIONAL DE SALUD MOQUEGUA	1. ¿Cuándo fue el último inventario patrimonial de bienes muebles realizado en la Entidad? Indicar fecha y número de documentación sustentatoria.	31/12/2024	OL4L2ZS99V43FG9
6	GERENCIA REGIONAL DE SALUD MOQUEGUA	2. ¿Cuándo fue el último inventario de almacén realizado en la Entidad? Indicar fecha y número de documentación sustentatoria.	01/01/2020	0
7	GERENCIA REGIONAL DE TRANSPORTES Y COMUNICACIONES DE MOQUEGUA	1. ¿Cuándo fue el último inventario patrimonial de bienes muebles realizado en la Entidad? Indicar fecha y número de documentación sustentatoria.	05/03/2025	INFORME N° 128-2025-GRM/GGR/GRI-DRTC.01
8	GERENCIA REGIONAL DE TRANSPORTES Y COMUNICACIONES DE MOQUEGUA	2. ¿Cuándo fue el último inventario de almacén realizado en la Entidad? Indicar fecha y número de documentación sustentatoria.	10/02/2025	INFORME N° 007-2025-GRM/GGR/FRTC.MOQ.04.03 .ALM
9	GOBIERNO REGIONAL MOQUEGUA	1. ¿Cuándo fue el último inventario patrimonial de bienes muebles realizado en la Entidad? Indicar fecha y número de documentación sustentatoria.	03/12/2024	325-2025-ORA/GR.MOQ
10	GOBIERNO REGIONAL MOQUEGUA	2. ¿Cuándo fue el último inventario de almacén realizado en la Entidad? Indicar fecha y número de documentación sustentatoria.	06/02/2025	INFORME 307-2025-GRM/ORA-OLSG
11	HOSPITAL REGIONAL DE MOQUEGUA	1. ¿Cuándo fue el último inventario patrimonial de bienes muebles realizado en la Entidad? Indicar fecha y número de documentación sustentatoria.	12/06/2024	RESOLUCION ADMINISTRATIVA 239-2024-DIRESA-HRM/ADM
12	HOSPITAL REGIONAL DE MOQUEGUA	2. ¿Cuándo fue el último inventario de almacén realizado en la Entidad? Indicar fecha y número de documentación sustentatoria.	22/02/2024	RESOLUCION ADMINISTRATIVA 061-2024-DIRESA-HRM/ADM
13	MICROREGION OMATE-PUQUINA-UNIDAD OPERATIVA DE DESARR.OMATE-PUQUINA SANCHEZ CERRO	1. ¿Cuándo fue el último inventario patrimonial de bienes muebles realizado en la Entidad? Indicar fecha y número de documentación sustentatoria.	14/03/2025	INFORME FINAL
14	MICROREGION OMATE-PUQUINA-UNIDAD OPERATIVA DE DESARR.OMATE-PUQUINA SANCHEZ CERRO	2. ¿Cuándo fue el último inventario de almacén realizado en la Entidad? Indicar fecha y número de documentación sustentatoria.	31/03/2025	NINGUNO
15	PROYECTO	1. ¿Cuándo fue el último	31/12/2023	ACTA DE CONCILIACION

N°	Unidad Ejecutora Presupuestal	Verificación de Cumplimiento Legal	Fecha de atención	N° de Documentos sustentatorio
	ESPECIAL REGIONAL PASTO GRANDE - MOQUEGUA	inventario patrimonial de bienes muebles realizado en la Entidad? Indicar fecha y número de documentación sustentatoria.		CONTABLE PATRIMONIAL S/N
16	PROYECTO ESPECIAL REGIONAL PASTO GRANDE - MOQUEGUA	2. ¿Cuándo fue el último inventario de almacén realizado en la Entidad? Indicar fecha y número de documentación sustentatoria.	10/10/2022	ACTA DE CIERRE DE TOMA DE INVENTARIO DE EXISTENCIAS DE ALMACEN CENTRAL
17	RED DE SALUD DE ILO	1. ¿Cuándo fue el último inventario patrimonial de bienes muebles realizado en la Entidad? Indicar fecha y número de documentación sustentatoria.	31/12/2024	RED 176-2024-GRM-DIRESA-DRISI/DE
18	RED DE SALUD DE ILO	2. ¿Cuándo fue el último inventario de almacén realizado en la Entidad? Indicar fecha y número de documentación sustentatoria.	14/01/2025	RED 002-2025-GRM-DIRESA-DRISI/DE
19	UNIDAD DE GESTIÓN EDUCATIVA LOCAL ILO - UGEL ILO	1. ¿Cuándo fue el último inventario patrimonial de bienes muebles realizado en la Entidad? Indicar fecha y número de documentación sustentatoria.	13/01/2025	INFORME FINAL DE INVENTARIO PERIODO 2024
20	UNIDAD DE GESTIÓN EDUCATIVA LOCAL ILO - UGEL ILO	2. ¿Cuándo fue el último inventario de almacén realizado en la Entidad? Indicar fecha y número de documentación sustentatoria.	07/02/2025	INFORME 001-2025-CTIFA-UGELI
21	UNIDAD DE GESTIÓN EDUCATIVA LOCAL MARISCAL NIETO MOQUEGUA - UGEL MARISCAL NIETO	1. ¿Cuándo fue el último inventario patrimonial de bienes muebles realizado en la Entidad? Indicar fecha y número de documentación sustentatoria.	24/02/2025	INFORME FINAL DE INVENTARIO PERIODO 2024 Y ACTA DE CONCILIACION
22	UNIDAD DE GESTIÓN EDUCATIVA LOCAL MARISCAL NIETO MOQUEGUA - UGEL MARISCAL NIETO	2. ¿Cuándo fue el último inventario de almacén realizado en la Entidad? Indicar fecha y número de documentación sustentatoria.	24/02/2025	INFORME FINAL DE INVENTARIO DE ALMACEN PERIODO 2024 Y ACTA DE CONCILIACION
23	UNIDAD EJECUTORA SUB REGION DE DESARROLLO ILO 003	1. ¿Cuándo fue el último inventario patrimonial de bienes muebles realizado en la Entidad? Indicar fecha y número de documentación sustentatoria.	31/12/2024	INFORME N° 008-2025-JCH.U.E./SR.ILO
24	UNIDAD EJECUTORA SUB REGION DE DESARROLLO ILO 003	2. ¿Cuándo fue el último inventario de almacén realizado en la Entidad? Indicar fecha y número de documentación sustentatoria.	31/12/2024	INFORME N° 008-2025-JCH.U.E./SR.ILO

**N° Base Normativa**

- 1 -Decreto Legislativo N° 1439, Decreto Legislativo del Sistema Nacional de Abastecimiento.
  - Reglamento del Decreto Legislativo N° 1439, Decreto Legislativo del Sistema Nacional de Abastecimiento, aprobado mediante el Decreto Supremo N° 217-2019-EF.
  - Directiva N° 006-2021-EF/54.01, "Directiva para la gestión de bienes muebles patrimoniales en el marco del Sistema Nacional de Abastecimiento".
- 2 -Decreto Legislativo N° 1439, Decreto Legislativo del Sistema Nacional de Abastecimiento.
  - Reglamento del Decreto Legislativo N° 1439, Decreto Legislativo del Sistema Nacional de Abastecimiento, aprobado mediante el Decreto Supremo N° 217-2019-EF.
  - Directiva N° 004-2021-EF/54.01, "Directiva para la gestión de Almacenamiento y distribución de Bienes Muebles".

**7.11. Programación Multianual de Bienes, Servicios y Obras.**

N°	Unidad Ejecutora	Verificación de Cumplimiento Legal	SI/NO	Fecha de atención	Motivos de la no realización
1	GERENCIA REGIONAL DE AGRICULTURA MOQUEGUA	3. ¿Ha cumplido a la fecha con efectuar la Fase de la Programación Multianual de bienes, Servicios y Obras: Fase de Identificación, en el SIGA-MEF?	Si	07/01/2025	
2	GERENCIA REGIONAL DE	4. ¿Ha cumplido a la fecha con efectuar la Fase de la	Si	07/01/2025	

N°	Unidad Ejecutora	Verificación de Cumplimiento Legal	SI/NO	Fecha de atención	Motivos de la no realización
	AGRICULTURA MOQUEGUA	Programación Multianual de bienes, Servicios y Obras: Fase de Clasificación y Priorización, en el SIGA-MEF?			
3	GERENCIA REGIONAL DE AGRICULTURA MOQUEGUA	5. ¿Ha cumplido a la fecha con efectuar la Fase de la Programación Multianual de bienes, Servicios y Obras: Fase de Consolidación y Aprobación, en el SIGA-MEF?	Si	07/01/2025	
4	GERENCIA REGIONAL DE EDUCACION MOQUEGUA	3. ¿Ha cumplido a la fecha con efectuar la Fase de la Programación Multianual de bienes, Servicios y Obras: Fase de Identificación, en el SIGA-MEF?	Si	31/03/2025	
5	GERENCIA REGIONAL DE EDUCACION MOQUEGUA	4. ¿Ha cumplido a la fecha con efectuar la Fase de la Programación Multianual de bienes, Servicios y Obras: Fase de Clasificación y Priorización, en el SIGA-MEF?	Si	30/06/2025	
6	GERENCIA REGIONAL DE EDUCACION MOQUEGUA	5. ¿Ha cumplido a la fecha con efectuar la Fase de la Programación Multianual de bienes, Servicios y Obras: Fase de Consolidación y Aprobación, en el SIGA-MEF?	Si	10/01/2025	
7	GERENCIA REGIONAL DE SALUD MOQUEGUA	3. ¿Ha cumplido a la fecha con efectuar la Fase de la Programación Multianual de bienes, Servicios y Obras: Fase de Identificación, en el SIGA-MEF?	Si	27/05/2024	
8	GERENCIA REGIONAL DE SALUD MOQUEGUA	4. ¿Ha cumplido a la fecha con efectuar la Fase de la Programación Multianual de bienes, Servicios y Obras: Fase de Clasificación y Priorización, en el SIGA-MEF?	Si	01/07/2024	
9	GERENCIA REGIONAL DE SALUD MOQUEGUA	5. ¿Ha cumplido a la fecha con efectuar la Fase de la Programación Multianual de bienes, Servicios y Obras: Fase de Consolidación y Aprobación, en el SIGA-MEF?	Si	13/01/2025	
10	GERENCIA REGIONAL DE TRANSPORTES Y COMUNICACIONES DE MOQUEGUA	3. ¿Ha cumplido a la fecha con efectuar la Fase de la Programación Multianual de bienes, Servicios y Obras: Fase de Identificación, en el SIGA-MEF?	No		<p>Áreas usuarias no cumplieron lo establecido en la Directiva N° 0005-2021-EF/54.01 ¿Directiva para la Programación Multianual de Bienes, Servicios y Obras¿ y sus Anexos, que en su artículo Artículo 16.- Actividades para la identificación de necesidades, establece que "Las Áreas usuarias envían al Área involucrada en la gestión de la CAP sus necesidades de bienes, servicios y obras, por un periodo mínimo de tres (3) años,</p>

N°	Unidad Ejecutora	Verificación de Cumplimiento Legal	SI/NO	Fecha de atención	Motivos de la no realización
					adjuntando una descripción general de lo que se va a contratar (cantidad, periodo, alcance, así como aquella información relevante para la valorización de dichas necesidades, teniendo en cuenta el Listado de Bienes y Servicios Comunes, las Fichas de Homologación aprobadas y vigentes, así como las Fichas-Producto de los Catálogos Electrónicos de Acuerdo Marco de la Central de Compras Públicas - PERÚ COMPRAS).
11	GERENCIA REGIONAL DE TRANSPORTES Y COMUNICACIONES DE MOQUEGUA	4. ¿Ha cumplido a la fecha con efectuar la Fase de la Programación Multianual de bienes, Servicios y Obras: Fase de Clasificación y Priorización, en el SIGA-MEF?	No		Producto de la demora en la primera fase no se pudo cerrar dentro de la fecha con la con la segunda fase.
12	GERENCIA REGIONAL DE TRANSPORTES Y COMUNICACIONES DE MOQUEGUA	5. ¿Ha cumplido a la fecha con efectuar la Fase de la Programación Multianual de bienes, Servicios y Obras: Fase de Consolidación y Aprobación, en el SIGA-MEF?	No		Producto de la primera y segunda fase no se pudo cerrar dentro de la fecha con la tercera fase.
13	GOBIERNO REGIONAL MOQUEGUA	3. ¿Ha cumplido a la fecha con efectuar la Fase de la Programación Multianual de bienes, Servicios y Obras: Fase de Identificación, en el SIGA-MEF?	Si	09/04/2024	
14	GOBIERNO REGIONAL MOQUEGUA	4. ¿Ha cumplido a la fecha con efectuar la Fase de la Programación Multianual de bienes, Servicios y Obras: Fase de Clasificación y Priorización, en el SIGA-MEF?	Si	17/06/2024	
15	GOBIERNO REGIONAL MOQUEGUA	5. ¿Ha cumplido a la fecha con efectuar la Fase de la Programación Multianual de bienes, Servicios y Obras: Fase de Consolidación y Aprobación, en el SIGA-MEF?	Si	06/01/2025	
16	HOSPITAL REGIONAL DE MOQUEGUA	3. ¿Ha cumplido a la fecha con efectuar la Fase de la Programación Multianual de bienes, Servicios y Obras: Fase de Identificación, en el SIGA-MEF?	Si	30/04/2024	
17	HOSPITAL REGIONAL DE MOQUEGUA	4. ¿Ha cumplido a la fecha con efectuar la Fase de la Programación Multianual de bienes, Servicios y Obras: Fase de Clasificación y Priorización, en el SIGA-MEF?	No		LAS DIFERENTES AREAS USUARIAS NO REMITIERON LA INFORMACION

N°	Unidad Ejecutora	Verificación de Cumplimiento Legal	SI/NO	Fecha de atención	Motivos de la no realización solicitada
18	HOSPITAL REGIONAL DE MOQUEGUA	5. ¿Ha cumplido a la fecha con efectuar la Fase de la Programación Multianual de bienes, Servicios y Obras: Fase de Consolidación y Aprobación, en el SIGA-MEF?	Si	10/01/2025	SOLICITADA
19	MICROREGION OMATE-PUQUINA-UNIDAD OPERATIVA DE DESARR.OMATE-PUQUINA SANCHEZ CERRO	3. ¿Ha cumplido a la fecha con efectuar la Fase de la Programación Multianual de bienes, Servicios y Obras: Fase de Identificación, en el SIGA-MEF?	No		aun no se realizo el registro
20	MICROREGION OMATE-PUQUINA-UNIDAD OPERATIVA DE DESARR.OMATE-PUQUINA SANCHEZ CERRO	4. ¿Ha cumplido a la fecha con efectuar la Fase de la Programación Multianual de bienes, Servicios y Obras: Fase de Clasificación y Priorización, en el SIGA-MEF?	No		aun no se realizo el registro en el sistema
21	MICROREGION OMATE-PUQUINA-UNIDAD OPERATIVA DE DESARR.OMATE-PUQUINA SANCHEZ CERRO	5. ¿Ha cumplido a la fecha con efectuar la Fase de la Programación Multianual de bienes, Servicios y Obras: Fase de Consolidación y Aprobación, en el SIGA-MEF?	No		aun no se realizo el registro en el sistema
22	PROYECTO ESPECIAL REGIONAL PASTO GRANDE - MOQUEGUA	3. ¿Ha cumplido a la fecha con efectuar la Fase de la Programación Multianual de bienes, Servicios y Obras: Fase de Identificación, en el SIGA-MEF?	Si	14/01/2025	
23	PROYECTO ESPECIAL REGIONAL PASTO GRANDE - MOQUEGUA	4. ¿Ha cumplido a la fecha con efectuar la Fase de la Programación Multianual de bienes, Servicios y Obras: Fase de Clasificación y Priorización, en el SIGA-MEF?	Si	14/01/2025	
24	PROYECTO ESPECIAL REGIONAL PASTO GRANDE - MOQUEGUA	5. ¿Ha cumplido a la fecha con efectuar la Fase de la Programación Multianual de bienes, Servicios y Obras: Fase de Consolidación y Aprobación, en el SIGA-MEF?	Si	14/01/2025	
25	RED DE SALUD DE ILO	3. ¿Ha cumplido a la fecha con efectuar la Fase de la Programación Multianual de bienes, Servicios y Obras: Fase de Identificación, en el SIGA-MEF?	Si	11/04/2024	
26	RED DE SALUD DE ILO	4. ¿Ha cumplido a la fecha con efectuar la Fase de la Programación Multianual de bienes, Servicios y Obras: Fase de Clasificación y Priorización, en el SIGA-MEF?	Si	05/12/2024	
27	RED DE SALUD DE ILO	5. ¿Ha cumplido a la fecha con efectuar la Fase de la Programación Multianual de bienes, Servicios y Obras: Fase de Consolidación y Aprobación, en el SIGA-MEF?	Si	21/01/2025	
28	UNIDAD DE GESTIÓN EDUCATIVA LOCAL ILO - UGEL ILO	3. ¿Ha cumplido a la fecha con efectuar la Fase de la Programación Multianual de bienes, Servicios y Obras: Fase de Identificación, en el SIGA-MEF?	No		FALTA DE INFORMACION
29	UNIDAD DE GESTIÓN EDUCATIVA LOCAL ILO - UGEL ILO	4. ¿Ha cumplido a la fecha con efectuar la Fase de la Programación Multianual de bienes, Servicios y Obras: Fase de Clasificación y Priorización, en el SIGA-MEF?	No		FALTA DE INFORMACION

N°	Unidad Ejecutora	Verificación de Cumplimiento Legal	SI/NO	Fecha de atención	Motivos de la no realización
30	UNIDAD DE GESTIÓN EDUCATIVA LOCAL ILO - UGEL ILO	5. ¿Ha cumplido a la fecha con efectuar la Fase de la Programación Multianual de bienes, Servicios y Obras: Fase de Consolidación y Aprobación, en el SIGA-MEF?	Si	24/01/2024	
31	UNIDAD DE GESTIÓN EDUCATIVA LOCAL MARISCAL NIETO MOQUEGUA - UGEL MARISCAL NIETO	3. ¿Ha cumplido a la fecha con efectuar la Fase de la Programación Multianual de bienes, Servicios y Obras: Fase de Identificación, en el SIGA-MEF?	Si	04/04/2024	
32	UNIDAD DE GESTIÓN EDUCATIVA LOCAL MARISCAL NIETO MOQUEGUA - UGEL MARISCAL NIETO	4. ¿Ha cumplido a la fecha con efectuar la Fase de la Programación Multianual de bienes, Servicios y Obras: Fase de Clasificación y Priorización, en el SIGA-MEF?	Si	04/07/2024	
33	UNIDAD DE GESTIÓN EDUCATIVA LOCAL MARISCAL NIETO MOQUEGUA - UGEL MARISCAL NIETO	5. ¿Ha cumplido a la fecha con efectuar la Fase de la Programación Multianual de bienes, Servicios y Obras: Fase de Consolidación y Aprobación, en el SIGA-MEF?	Si	09/01/2025	
34	UNIDAD EJECUTORA SUB REGION DE DESARROLLO ILO 003	3. ¿Ha cumplido a la fecha con efectuar la Fase de la Programación Multianual de bienes, Servicios y Obras: Fase de Identificación, en el SIGA-MEF?	Si	31/12/2024	
35	UNIDAD EJECUTORA SUB REGION DE DESARROLLO ILO 003	4. ¿Ha cumplido a la fecha con efectuar la Fase de la Programación Multianual de bienes, Servicios y Obras: Fase de Clasificación y Priorización, en el SIGA-MEF?	Si	31/12/2024	
36	UNIDAD EJECUTORA SUB REGION DE DESARROLLO ILO 003	5. ¿Ha cumplido a la fecha con efectuar la Fase de la Programación Multianual de bienes, Servicios y Obras: Fase de Consolidación y Aprobación, en el SIGA-MEF?	Si	31/12/2024	

Nota: La obligación del llenado del campo es solo por las Fases cumplidas dentro del plazo de Ley, hasta la fecha de corte.

Base Normativa

1. Artículo 14 de la "Directiva para la Programación Multianual de Bienes, Servicios y Obras" Resolución Directoral N° 0014-2021-EF-54.01
2. Artículo 19 de la "Directiva para la Programación Multianual de Bienes, Servicios y Obras" Resolución Directoral N° 0014-2021-EF-54.01
3. Artículo 22 de la "Directiva para la Programación Multianual de Bienes, Servicios y Obras" Resolución Directoral N° 0014-2021-EF-54.01

## 8. INFORMACIÓN DEL SISTEMA ADMINISTRATIVO DE GESTIÓN DE RECURSOS HUMANOS

### 8.1. Resumen de Costo de Personal y Pensiones

N°	Unidad Ejecutora Presupuestal	Total de puestos ocupados a la fecha de corte	Total de puestos vacantes a la fecha de corte	Total de registros	Total Costo Permanente	Total Costo Ocasional	Costo Total de Personal	Costo Mensual Promedio
	TOTAL GENERAL	19,481	309	19,790	36,800,454,079.00	1,008,147,335.00	37,808,601,414.00	569,538,153.00
1	HOSPITAL	1,091	91	1,182	65,927,674	859,800.00	66,787,474.	5,493,972

N°	Unidad Ejecutora Presupuestal	Total de puestos ocupados a la fecha de corte	Total de puestos vacantes a la fecha de corte	Total de registros	Total Costo Permanente	Total Costo Ocasional	Costo Total de Personal	Costo Mensual Promedio
	REGIONAL DE MOQUEGUA				.00		00	.00
2	UNIDAD EJECUTORA SUB REGION DE DESARROLLO ILO 003	44	5	49	910,392.00	566,400.00	1,476,792.00	75,866.00
3	RED DE SALUD DE ILO	1,099	14	1,113	6,820,056.00	985,000.00	7,805,056.00	568,338.00
4	UNIDAD DE GESTIÓN EDUCATIVA LOCAL MARISCAL NIETO MOQUEGUA - UGEL MARISCAL NIETO	2,155	29	2,184	9,768,672.00	20,804,800.00	30,573,472.00	1,634,346.00
5	GOBIERNO REGIONAL MOQUEGUA	9,819	65	9,884	48,351,816.00	823,967.00	49,175,783.00	4,097,982.00
6	GERENCIA REGIONAL DE TRANSPORTES Y COMUNICACIONES DE MOQUEGUA	56	9	65	1,512,112.00	284,754.00	1,796,866.00	12,600,934.00
7	GERENCIA REGIONAL DE AGRICULTURA MOQUEGUA	115	6	121	2,657,044.00	112,800.00	2,769,844.00	221,420.00
8	UNIDAD DE GESTIÓN EDUCATIVA LOCAL ILO - UGEL ILO	1,354	2	1,356	62,891,963.00	6,719,328.00	69,611,291.00	5,294,869.00
9	MICROREGION OMAATE-PUQUINA-UNIDAD OPERATIVA DE DESARR.OMATE-PUQUINA SANCHEZ CERRO	3	1	4	9,600.00	0.00	9,600.00	8,000.00
10	GERENCIA REGIONAL DE SALUD MOQUEGUA	1,025	50	1,075	488,070,588.00	91,520,000.00	579,590,588.00	3,612,149.00
11	UNIDAD DE GESTIÓN EDUCATIVA LOCAL SANCHEZ	653	4	657	3,149,408,580.00	59,360,000.00	3,208,768,580.00	258,145,715.00

N°	Unidad Ejecutora Presupuestal	Total de puestos ocupados a la fecha de corte	Total de puestos vacantes a la fecha de corte	Total de registros	Total Costo Permanente	Total Costo Ocasional	Costo Total de Personal	Costo Mensual Promedio
	CERRO - UGEL SANCHEZ CERRO							
12	PROYECTO ESPECIAL REGIONAL PASTO GRANDE - MOQUEGUA	1,385	0	1,385	35,879,582.00	4,470,486.00	40,350,068.00	3,382,506.00
13	GERENCIA REGIONAL DE EDUCACION DE MOQUEGUA	682	33	715	32,928,246,000.00	821,640,000.00	33,749,886,000.00	274,402,056.00

Fecha Corte:  
Ver Anexo 8.1 (Adjunto en PDF)

## 8.2. Resumen de Procedimientos Disciplinarios

N°	Unidad Ejecutora Presupuestal	Tipo de Procedimiento	Suspensión	Inhabilitación a exservidor	Destitución	Despido	Multa	Otra sanción	Sanciones impuestas durante el periodo	Sanciones vigentes a la fecha de corte
	TOTAL GENERAL		14	1	5	1	0	5	64	4
1	HOSPITAL REGIONAL DE MOQUEGUA	PAD	0	1	1	1	0	0	1	1
2	UNIDAD EJECUTORA SUB REGION DE DESARROLLO ILO 003	PAD	0	0	0	0	0	0	0	0
3	RED DE SALUD DE ILO	PAD	2	0	0	0	0	0	2	0
4	UNIDAD DE GESTIÓN EDUCATIVA LOCAL MARISCAL NIETO MOQUEGUA - UGEL MARISCAL NIETO	PAD	0	0	2	0	0	0	0	0
5	GOBIERNO REGIONAL MOQUEGUA	PAD	3	0	0	0	0	0	50	3
6	GERENCIA REGIONAL DE TRANSPORTES Y	PAD	0	0	0	0	0	0	0	0

Nº	Unidad Ejecutora Presupuestal	Tipo de Procedimiento	Suspensión	Inhabilitación a exservidor	Destitución	Despido	Multa	Otra sanción	Sanciones impuestas durante el periodo	Sanciones vigentes a la fecha de corte
	COMUNICACIONES DE MOQUEGUA									
7	GERENCIA REGIONAL DE AGRICULTURA MOQUEGUA	PAD	0	0	0	0	0	0	0	0
8	UNIDAD DE GESTIÓN EDUCATIVA LOCAL ILO - UGEL ILO	PAD	1	0	0	0	0	0	1	0
9	MICROREGION OMATE-PUQUINA-UNIDAD OPERATIVA DE DESARR.OM ATE-PUQUINA SANCHEZ CERRO	PAD	0	0	0	0	0	0	0	0
10	GERENCIA REGIONAL DE SALUD MOQUEGUA	PAD	1	0	1	0	0	0	0	0
11	UNIDAD DE GESTION EDUCATIVA LOCAL SANCHEZ CERRO - UGEL SANCHEZ CERRO	PAD	1	0	1	0	0	1	0	0
12	PROYECTO ESPECIAL REGIONAL PASTO GRANDE - MOQUEGUA	PAD	6	0	0	0	0	4	10	0
13	GERENCIA REGIONAL DE EDUCACION DE MOQUEGUA	PAD	0	0	0	0	0	0	0	0

Fecha Corte:  
Ver Anexo 8.2 (Adjunto en PDF)

## 9. INFORMACIÓN DEL SISTEMA NACIONAL DE CONTROL

### 9.1. Control Posterior

#### 9.1.1. Resumen General de Recomendaciones de Informes de Control Posterior (Entidad y sus ejecutoras)

N°	Año de Emisión del Informe	Número Informes de Control Posterior con recomendaciones Pendientes y en Proceso	Cantidad de recomendaciones Pendientes y en Proceso
		A	B
	TOTAL DEL PERIODO ( 2010- 2025)	58	101
1	2010	1	1
2	2014	2	2
3	2015	1	2
4	2017	1	4
5	2018	1	4
6	2019	1	1
7	2020	1	1
8	2021	3	5
9	2022	2	2
10	2023	11	22
11	2024	28	50
12	2025	6	7

A Año de Emisión del Informe de Control Posterior

B Cantidad de informes de control posterior con recomendaciones Pendientes y en Proceso según fecha de vencimiento registrada en el SAGU, hasta la fecha de corte

C Cantidad de recomendaciones Pendientes y en Proceso según fecha de vencimiento registrada en el SAGU, a la fecha de corte.

### 9.1.2. Resumen General de Recomendaciones de Informes de Control Posterior por Unidad Ejecutora

N°	AÑO	Unidad Ejecutora Presupuestal	Número Informes de Control Posterior con recomendaciones Pendientes y en Proceso	Cantidad de recomendaciones Pendientes y en Proceso
			C	D
	TOTAL DEL PERIODO ( 2010- 2025)		58	101
1	2010	GERENCIA REGIONAL DE SALUD MOQUEGUA	1	1
2	2014	GERENCIA REGIONAL DE EDUCACION DE MOQUEGUA	2	2
3	2015	GOBIERNO REGIONAL MOQUEGUA	1	2
4	2017	GERENCIA REGIONAL DE EDUCACION DE MOQUEGUA	1	4
5	2018	GERENCIA REGIONAL DE EDUCACION DE MOQUEGUA	1	4
6	2019	GOBIERNO REGIONAL MOQUEGUA	1	1
7	2020	RED DE SALUD DE ILO	1	1
8	2021	GOBIERNO REGIONAL MOQUEGUA	2	4
9	2021	GERENCIA REGIONAL DE EDUCACION DE MOQUEGUA	1	1
10	2022	PROYECTO ESPECIAL REGIONAL PASTO GRANDE - MOQUEGUA	1	1
11	2022	GOBIERNO REGIONAL MOQUEGUA	1	1
12	2023	PROYECTO ESPECIAL REGIONAL PASTO GRANDE - MOQUEGUA	1	1
13	2023	GERENCIA REGIONAL DE SALUD MOQUEGUA	1	1
14	2023	UNIDAD DE GESTIÓN EDUCATIVA LOCAL ILO - UGEL ILO	1	1

N°	AÑO	Unidad Ejecutora Presupuestal	Número Informes de Control Posterior con recomendaciones Pendientes y en Proceso	Cantidad de recomendaciones Pendientes y en Proceso
	A	B	C	D
15	2023	GOBIERNO REGIONAL MOQUEGUA	7	18
16	2023	UNIDAD DE GESTION EDUCATIVA LOCAL SANCHEZ CERRO - UGEL SANCHEZ CERRO	1	1
17	2024	PROYECTO ESPECIAL REGIONAL PASTO GRANDE - MOQUEGUA	4	6
18	2024	UNIDAD DE GESTIÓN EDUCATIVA LOCAL ILO - UGEL ILO	1	1
19	2024	HOSPITAL REGIONAL DE MOQUEGUA	4	4
20	2024	UNIDAD DE GESTION EDUCATIVA LOCAL SANCHEZ CERRO - UGEL SANCHEZ CERRO	1	1
21	2024	GOBIERNO REGIONAL MOQUEGUA	10	22
22	2024	GERENCIA REGIONAL DE SALUD MOQUEGUA	3	5
23	2024	GERENCIA REGIONAL DE EDUCACION DE MOQUEGUA	1	1
24	2024	GERENCIA REGIONAL DE TRANSPORTES Y COMUNICACIONES DE MOQUEGUA	4	10
25	2025	GOBIERNO REGIONAL MOQUEGUA	4	4
26	2025	UNIDAD DE GESTIÓN EDUCATIVA LOCAL MARISCAL NIETO MOQUEGUA - UGEL MARISCAL NIETO	1	2
27	2025	UNIDAD EJECUTORA SUB REGION DE DESARROLLO ILO 003	1	1

Ver Anexo 9.1 (Adjunto en PDF)

Leyenda:

A. Año del Informe de Control Posterior

B. Nombre de la Unidad Ejecutora Presupuestal

C. Cantidad de informes de control posterior con recomendaciones no implementadas según fecha de vencimiento registrada en el SAGU, hasta la fecha de corte

D. Cantidad de recomendaciones no implementadas según fecha de vencimiento registrada en el SAGU, a la fecha de corte

## 9.2. Funcionarios con Presunta Responsabilidad Administrativa

Ver Anexo 9.2 (Adjunto en PDF)

## 9.3. Control Simultáneo

### 9.3.1. Resumen General de Situaciones Adversas de Informes de Control Simultáneo (Entidad y sus ejecutoras)

N°	Año de Emisión del Informe	Número de informes de Control Simultaneo con Situaciones adversas en proceso y sin acciones	Cantidad de situaciones adversas en proceso y sin acciones
	A	B	C
	TOTAL DEL PERIODO ( 2018- 2025)	10	24
1	2018	1	1

N°	Año de Emisión del Informe	Número de informes de Control Simultaneo con Situaciones adversas en proceso y sin acciones	Cantidad de situaciones adversas en proceso y sin acciones
2	2024	8	22
3	2025	1	1

A Año de Emisión del Informe de Control Simultáneo

B Cantidad de todos los informes de control simultáneo con situaciones adversas en proceso y sin acciones a la fecha de corte

C Cantidad de situaciones adversas en proceso y sin acciones según fecha de vencimiento registrada en el SAGU, a la fecha de corte

### 9.3.2. Resumen General de Situaciones Adversas de Informes de Control Simultáneo por Unidad Ejecutora

N°	Año	Unidad Ejecutora Presupuestal	Número de informes Control Simultaneo con situaciones adversas en proceso y sin acciones	Cantidad de situaciones adversas en proceso y sin acciones
	TOTAL DEL PERIODO ( 2018-2025)		10	24
1	2018	GOBIERNO REGIONAL MOQUEGUA	1	1
2	2024	UNIDAD DE GESTIÓN EDUCATIVA LOCAL ILO - UGEL ILO	1	2
3	2024	GOBIERNO REGIONAL MOQUEGUA	6	19
4	2024	UNIDAD DE GESTIÓN EDUCATIVA LOCAL MARISCAL NIETO MOQUEGUA - UGEL MARISCAL NIETO	1	1
5	2025	GOBIERNO REGIONAL MOQUEGUA	1	1

Ver Anexo 9.3 (Adjunto en PDF)

Leyenda

A. Año del Informe de Control Posterior

B. Nombre de la Unidad Ejecutora Presupuestal

C. Cantidad de informes de control simultáneo con situaciones adversas no superadas según fecha de vencimiento registrada en el SAGU, hasta la fecha de corte

D. Cantidad de situaciones adversas no superadas según fecha de vencimiento registrada en el SAGU, a la fecha de corte

### 9.4. Resumen de Implementación del Sistema de Control Interno

N°	Nombre de la Ejecutora Presupuestal	2021		2022		2023		2024	
		Grado de Madurez	Nivel de Madurez	Grado de Madurez	Nivel de Madurez	Grado de Madurez	Nivel de Madurez	Grado de Madurez	Nivel de Madurez
1	GERENCIA REGIONAL DE AGRICULTURA MOQUEGUA	43,1	SCI BÁSICO	68,97	SCI INTERMEDIO	39,29	SCI BÁSICO	-	-
2	GERENCIA REGIONAL DE EDUCACION DE MOQUEGUA	31,58	SCI BÁSICO	62,07	SCI INTERMEDIO	67,86	SCI INTERMEDIO	-	-
3	GERENCIA REGIONAL DE	7,76	SCI BAJO	15,52	SCI BAJO	88,6	SCI AVANZAD	-	-

	SALUD MOQUEGUA								
4	GERENCIA REGIONAL DE TRANSPORTES Y COMUNICACIONES DE MOQUEGUA	7,76	SCI BAJO	27,59	SCI BAJO	86,21	SCI AVANZADO	-	-
5	GOBIERNO REGIONAL MOQUEGUA	81,9	SCI AVANZADO	75,86	SCI AVANZADO	85,34	SCI AVANZADO	-	-
6	HOSPITAL REGIONAL DE MOQUEGUA	91,23	SCI ÓPTIMO	94,64	SCI ÓPTIMO	90,18	SCI ÓPTIMO	-	-
7	MICROREGION OMATE-PUQUINA-UNIDAD OPERATIVA DE DESARR.OMATE-PUQUINA SANCHEZ CERRO	34,21	SCI BÁSICO	90,18	SCI ÓPTIMO	20,69	SCI BAJO	-	-
8	PROYECTO ESPECIAL REGIONAL PASTO GRANDE - MOQUEGUA	56,48	SCI INTERMEDIO	46,49	SCI BÁSICO	16,38	SCI BAJO	-	-
9	RED DE SALUD DE ILO	5,17	SCI BAJO	1,72	SCI BAJO	43,1	SCI BÁSICO	-	-
10	UNIDAD DE GESTIÓN EDUCATIVA LOCAL ILO - UGEL ILO	75,45	SCI AVANZADO	84,82	SCI AVANZADO	94,64	SCI ÓPTIMO	-	-
11	UNIDAD DE GESTIÓN EDUCATIVA LOCAL MARISCAL NIETO MOQUEGUA - UGEL MARISCAL NIETO	100	SCI ÓPTIMO	99,11	SCI ÓPTIMO	91,07	SCI ÓPTIMO	-	-
12	UNIDAD DE GESTIÓN EDUCATIVA LOCAL SANCHEZ CERRO - UGEL SANCHEZ CERRO	61,61	SCI INTERMEDIO	61,21	SCI INTERMEDIO	92,11	SCI ÓPTIMO	-	-
13	UNIDAD EJECUTORA SUB REGION DE DESARROLLO ILO 003	29,82	SCI BAJO	14,04	SCI BAJO	2,95	SCI BAJO	-	-

Ver Anexo 9.4 (Adjunto en PDF)

Nota: Considerar el grado de madurez de los últimos 3 años

## 10. INFORMACIÓN DEL SISTEMA ADMINISTRATIVO DE MODERNIZACIÓN DE LA GESTIÓN PÚBLICA

### 10.1. Gestión de la Calidad de Servicios

<b>La entidad implementó la NTCS</b>	No	<b>Cantidad de bins o servicios mejorados con la aplicación de la NTCS (*)</b>	0
--------------------------------------	----	--	---

Ver Anexo 10.1 (Adjunto en PDF)

Nota: Registrar cantidades de acuerdo a la información ingresada en la sección 1 de anexo 10.1

### 10.2. Gestión de reclamos (GdR)

<b>La entidad orienta y difunde sobre el uso de libro de reclamaciones</b>	Si	<b>Medio de orientación y/o difusión del libro de reclamaciones.</b>	MIXTO
<b>Disponibilidad del libro de relaciones digital en el portal web de la entidad GOB.PE y propio</b>			Si
<b>Cantidad de reclamos presentados por la ciudadanía</b>	2	<b>Tiempo promedio de atención de reclamos (en días hábiles)</b>	15
<b>Cantidad de reclamos denegados</b>	0	<b>Índice de satisfacción de las personas respecto a la atención y la repuesta de los reclamos (**)</b>	90.00%
<b>Cantidad de reclamos aceptados</b>	2	<b>Porcentaje de reclamos atendidos dentro del plazo legal (*)</b>	100.00%
<b>Cantidad de bienes y servicios mejorados con la aplicación de la gestión de reclamos (***)</b>			2

Nota:

Recalo: es el mecanismo de participación de la ciudadanía a través del cual las personas, expresan su insatisfacción o disconformidad ante la entidad o empresa de la administración pública que lo atendió un bien o servicio.

Leyenda:

(\*) Cálculo que la entidad debe extraer de los reportes de su plataforma digital. No corresponde en aquellos casos donde la entidad no haya finalizado la implementación.

(\*\*) El índice resulta de: (Cantidad de evaluaciones positivas / total de evaluaciones).

(\*\*\*) Ver Anexo 10.1 (Adjunto en PDF)

### 10.3. Gobierno Abierto (GA)

Principio de gobierno abierto	Cantidad de iniciativas implementadas
En transparencia y acceso a la información pública	1
En participación ciudadana	3
En rendición de cuentas	1
En Integridad	0

Ver Anexo 10.1 (Adjunto en PDF)

Nota: Registrar cantidades de acuerdo a la información ingresada en la sección 2 del anexo 10.1

### 10.4. Simplificación Administrativa – Sistema único de trámites (SUT)

SUT	Respuesta
La entidad cuenta con un usuario administrador SUT actualizado (Sistema único de trámites)	Si
La entidad utiliza el SUT (Sistema único de trámites) para la elaboración y actualización de su TUPA	Si
La entidad cuenta con el TUPA aprobado y vigente, publicado en el SUT: incluye los procedimientos administrativos estandarizados de su competencia	Si
<b>Norma de Aprobación</b>	ORDENANZA REGIONAL N° 008-2023-CR/GRM
<b>Fecha de emisión de la norma de</b>	11/08/2023
<b>Fecha de publicación de la</b>	30/09/2023

<b>aprobación</b>		<b>norma de aprobación</b>	
<b>Medio de Uso del TUPA</b>	MIXTO	<b>Link virtual o ubicación vicia del TUPA</b>	<a href="https://consultas.regionmoquegua.gob.pe/wp-content/uploads/2023/10/TUPA-GOBIERNO-REGIONAL-MOQUEGUA-VIGENTE-2023_compressed.pdf">https://consultas.regionmoquegua.gob.pe/wp-content/uploads/2023/10/TUPA-GOBIERNO-REGIONAL-MOQUEGUA-VIGENTE-2023_compressed.pdf</a>

Nota: En caso no aplique coloca N/A = No Aplica

## 11. INFORMACIÓN DEL SISTEMA ADMINISTRATIVO DE DEFENSA JURIDICA DEL ESTADO

### 11.1. Total de procesos y obligaciones pecuniarias a favor y contra el estado

N°	Cantidad Total de Investigaciones (en el Ministerio Público)	Cantidad total de Procesos (en el Poder Judicial)	Cantidad total de otros Procesos y similares	Cantidad Total de Procesos	Cantidad total de abogados con carga de expedientes	Cantidad de casos declarados fundados	Cantidad de casos declarados infundados, improcedentes e inadmisibles
	A	B	C	D	E	F	G
1	70	8	0	78	9.00	26.00	4.00

Fecha Corte:

Nota: El presente formato está orientado a recopilar la información en forma total y/o acumulada de toda la carga procesal de la procuraduría pública o de los.

A: Total de investigaciones en el Ministerio Público (en diligencias preliminares e investigación preparatoria). En caso del C. de PP de 1940, se debe consignar solo la data total referida a la investigación preliminar.

B: Total de procesos en el PJ (precisar la carga total acumulada entre todas las materias que conozca la procuraduría y que se encuentren judicializadas)

C: Total de procesos que no se encuentren o no se tramiten ante el Ministerio Público ni ante el Poder Judicial (procesos arbitrales, arbitrajes laborales, procesos administrativos, conciliaciones y similares) ingresados en el anexo 11.1

D: Cantidad procesos de la sumatoria de A+B+C

E: Total de abogados que tienen expedientes asignados

F: Cantidad de casos declarados fundados vinculados a la cantidad total de todos los procesos

G: Cantidad de casos declarados infundados, improcedentes e inadmisibles vinculados a la cantidad total de todos los procesos

Ver Anexo 11.1 (Adjunto en PDF)

### 11.2. Montos de los procesos y obligaciones pecuniarias a favor y contra el estado

N°	Estado demandante/denunciante/agraviado/actor civil			Estado demandado/denunciado/tercero civil		
	Monto Total establecido en las sentencias	Monto Cobrado	Monto Pendiente de cobro	Monto Total establecido en las sentencias	Monto Pagado	Monto Pendiente de pago
	A	B	C	D	E	F
1	90,918.97	0.00	90,918.97	1,952,019.88	0.00	1,952,019.88

Leyenda:

A: Monto total específico establecido en el total de las sentencias vinculadas a procesos en los que la entidad se encuentra como parte demandante, denunciante, agraviado o actor civil.

B: Monto específico cobrado en el total de las sentencias vinculadas a procesos en los que la entidad se encuentra como parte demandante/denunciante/agraviado/actor civil

C: Monto específico pendiente de cobro en el total de las sentencias vinculadas a procesos en los que la entidad se encuentra como parte demandante/denunciante/agraviado/actor civil

D: Monto total específico establecido en el total de las sentencias vinculadas a procesos en los que la entidad se encuentra como parte demandada/ denunciada/tercero civil

E: Monto específico pagado en el total de las sentencias vinculadas a procesos en los que la entidad se encuentra como parte demandada/ denunciada/tercero civil

F: Monto específico pendiente de pago en el total de las sentencias vinculadas a procesos en los que la entidad se encuentra como parte demandada/ denunciada/tercero civil

### 11.3. Resumen de Casos Emblemáticos

N°	Cantidad total de Casos Emblemáticos	Monto Total de Pretensión Económica	Monto total establecidas en las Sentencias	Monto total pagado por el Estado	Monto total pendiente de pago por el Estado	Monto total cobrado por el Estado	Monto total pendiente de cobro por el Estado
1	4	23,137,641.62	0.00	0.00	0.00	0.00	0.00

Ver Anexo 11.2 (Adjunto en PDF)

## 12. SECCIÓN II: INDICADORES DE EFICACIA Y OTROS RELACIONADOS A LA ENTIDAD

Esta sección permite verificar el nivel de logro alcanzado por la entidad en el cumplimiento de sus objetivos, con información estructurada de sus indicadores. Asimismo, establece una relación entre dos o más datos y permite la comparación entre distintos periodos, productos similares o una meta o compromiso.

Se presenta la información de indicadores que alcanza los 8 años incluyendo el año de presentación del Informe de Rendición de Cuentas de Titulares, para mostrar la tendencia que tiene el indicador en el periodo de gestión anterior y el actual.

N°	Unidad Ejecutora Presupuestal	# Indicadores
1	GOBIERNO REGIONAL MOQUEGUA	1
2	GERENCIA REGIONAL DE AGRICULTURA MOQUEGUA	3
3	GERENCIA REGIONAL DE EDUCACION DE MOQUEGUA	6
4	GERENCIA REGIONAL DE SALUD MOQUEGUA	16
5	GERENCIA REGIONAL DE TRANSPORTES Y COMUNICACIONES DE MOQUEGUA	1
6	HOSPITAL REGIONAL DE MOQUEGUA	44
7	MICROREGION OMATE-PUQUINA-UNIDAD OPERATIVA DE DESARR.OMATE-PUQUINA SANCHEZ CERRO	1
8	PROYECTO ESPECIAL REGIONAL PASTO GRANDE - MOQUEGUA	1
9	RED DE SALUD DE ILO	14
10	UNIDAD DE GESTIÓN EDUCATIVA LOCAL ILO - UGEL ILO	1
11	UNIDAD DE GESTIÓN EDUCATIVA LOCAL MARISCAL NIETO MOQUEGUA - UGEL MARISCAL NIETO	10
12	UNIDAD DE GESTION EDUCATIVA LOCAL SANCHEZ CERRO - UGEL SANCHEZ CERRO	11
13	UNIDAD EJECUTORA SUB REGION DE DESARROLLO ILO 003	4

Ver Anexo 12 Indicadores de Eficacia y Otros Relacionados a la Entidad.

## 13. SECCIÓN III: RELACIÓN DE SERVICIOS PÚBLICOS QUE BRINDA LA ENTIDAD

Cuenta con información de servicios públicos que responden a las necesidades de las personas y que son entregadas por las entidades públicas, **en cumplimiento de sus funciones misionales** hacia sus usuarios o ciudadanía. Estos servicios pueden tomarse como fuente de información del Planeamiento Estratégico Institucional, Sistema de Control Interno, Programas Presupuestales y otros.

N°	Unidad Ejecutora Presupuestal	# Servicios Públicos que brinda la entidad	# Servicios Públicos que no brinda la entidad
1	GOBIERNO REGIONAL MOQUEGUA	1	0
2	GERENCIA REGIONAL DE AGRICULTURA MOQUEGUA	0	0
3	GERENCIA REGIONAL DE EDUCACION DE MOQUEGUA	0	0
4	GERENCIA REGIONAL DE SALUD MOQUEGUA	0	0
5	GERENCIA REGIONAL DE TRANSPORTES Y COMUNICACIONES DE MOQUEGUA	0	0
6	HOSPITAL REGIONAL DE MOQUEGUA	0	0
7	MICROREGION OMATE-PUQUINA-UNIDAD OPERATIVA DE DESARR.OMATE-PUQUINA SANCHEZ CERRO	0	0
8	PROYECTO ESPECIAL REGIONAL PASTO GRANDE - MOQUEGUA	0	0
9	RED DE SALUD DE ILO	0	0
10	UNIDAD DE GESTIÓN EDUCATIVA LOCAL ILO - UGEL ILO	0	0
11	UNIDAD DE GESTIÓN EDUCATIVA LOCAL MARISCAL NIETO MOQUEGUA - UGEL MARISCAL NIETO	0	0
12	UNIDAD DE GESTION EDUCATIVA LOCAL SANCHEZ CERRO - UGEL SANCHEZ CERRO	0	0
13	UNIDAD EJECUTORA SUB REGION DE DESARROLLO ILO 003	0	0

Ver Anexo 13 Relación de Servicios Públicos que Brinda la Entidad

#### 14. SECCIÓN IV: RESULTADOS DE LA GESTIÓN DEL TITULAR POR CADA SERVICIO PÚBLICO

En esta sección los titulares de entidades responden preguntas para auto evaluar su gestión respecto a los servicios públicos que brinda la entidad a su cargo; las preguntas están vinculadas a criterios, tales como cobertura, eficacia, eficiencia, calidad, entre otros.

N°	Unidad Ejecutora Presupuestal	# Servicios Públicos autoevaluados que brinda la entidad
1	GOBIERNO REGIONAL MOQUEGUA	1
2	GERENCIA REGIONAL DE AGRICULTURA MOQUEGUA	6
3	GERENCIA REGIONAL DE EDUCACION DE MOQUEGUA	6
4	GERENCIA REGIONAL DE SALUD MOQUEGUA	2
5	GERENCIA REGIONAL DE TRANSPORTES Y COMUNICACIONES DE MOQUEGUA	3
6	HOSPITAL REGIONAL DE MOQUEGUA	10
7	MICROREGION OMATE-PUQUINA-UNIDAD OPERATIVA DE DESARR.OMATE-PUQUINA SANCHEZ CERRO	1
8	PROYECTO ESPECIAL REGIONAL PASTO GRANDE - MOQUEGUA	5
9	RED DE SALUD DE ILO	24
10	UNIDAD DE GESTIÓN EDUCATIVA LOCAL ILO - UGEL ILO	1
11	UNIDAD DE GESTIÓN EDUCATIVA LOCAL MARISCAL NIETO MOQUEGUA - UGEL MARISCAL NIETO	10
12	UNIDAD DE GESTION EDUCATIVA LOCAL SANCHEZ CERRO - UGEL SANCHEZ CERRO	1
13	UNIDAD EJECUTORA SUB REGION DE DESARROLLO ILO 003	1

Ver Anexo 14: Resultados de la Gestión del Titular por cada Servicio Público.

#### 15. ANEXOS

#### ANEXOS

## SECCIÓN I : SISTEMAS ADMINISTRATIVOS.

### ANEXO 1: SISTEMA ADMINISTRATIVO DE PLANEAMIENTO ESTRATÉGICO

- 1.1 CUMPLIMIENTO DE METAS DE INDICADORES DE OEI Y AEI DEL PEI\_ENT\_2025

### ANEXO 2: SISTEMA ADMINISTRATIVO DE PRESUPUESTO PÚBLICO

- ANEXO 2.1: A NIVEL DE UNIDAD EJECUTORA POR TODA FUENTE DE FINANCIAMIENTO\_ENT\_2025
- ANEXO 2.2: A NIVEL DE UNIDAD EJECUTORA POR ACTIVIDADES, ACCIONES DE INVERSIÓN Y OBRA\_ENT\_2025
- ANEXO 2.3: INGRESOS Y GASTOS POR FUENTE DE FINANCIAMIENTO\_ENT\_2025
- ANEXO 2.4: PRESUPUESTO PARTICIPATIVO (PARA GOBIERNO REGIONAL Y MUNICIPALIDAD)\_ENT\_2025

### ANEXO 3: SISTEMA ADMINISTRATIVO DE INVERSIÓN PÚBLICA

- ANEXO 3.1: INVERSIONES\_ENT\_2025
- ANEXO 3.2: OBRAS PÚBLICAS\_ENT\_2025
- ANEXO 3.3: OBRAS PÚBLICAS PARALIZADAS\_ENT\_2025

### ANEXO 4: SISTEMA ADMINISTRATIVO DE CONTABILIDAD

- ANEXO 4.1: ESTADO DE SITUACIÓN FINANCIERA\_ENT\_2025
- ANEXO 4.2: ESTADO DE GESTIÓN\_ENT\_2025
- ANEXO 4.3: ESTADO DE CAMBIOS DE PATRIMONIO NETO\_ENT\_2025
- ANEXO 4.4: ESTADO DE FLUJOS DE EFECTIVO\_ENT\_2025
- ANEXO 4.5: INFORMACIÓN DE LA DEPURACIÓN Y SINCERAMIENTO\_ENT\_2025

### ANEXO 5: SISTEMA ADMINISTRATIVO DE TESORERÍA

- ANEXO 5.1: CARTAS FIANZAS EN CUSTODIA\_ENT\_2025
- ANEXO 5.2: DOCUMENTOS VALORADOS EN CUSTODIA\_ENT\_2025
- ANEXO 5.3: FIDEICOMISOS\_ENT\_2025
- ANEXO 5.4: SALDOS DE CUENTAS\_ENT\_2025
- ANEXO 5.5: TITULARES Y SUPLENTE DE LAS CUENTAS\_ENT\_2025

### ANEXO 6: SISTEMA ADMINISTRATIVO DE ENDEUDAMIENTO

- ANEXO 6.1: OPERACIONES DE ENDEUDAMIENTO ¿ PRÉSTAMOS\_ENT\_2025

#### ANEXO 7: SISTEMA ADMINISTRATIVO DE ABASTECIMIENTO

- ANEXO 7.1: PROCEDIMIENTOS DE SELECCIÓN VIGENTES\_ENT\_2025
- ANEXO 7.2: CONTRATOS VIGENTES Y PENDIENTES DE PAGO\_ENT\_2025
- ANEXO 7.3: BIENES INMUEBLES Y PREDIOS\_ENT\_2025
- ANEXO 7.4: INVENTARIO PATRIMONIAL ACTUALIZADO DE BIENES MUEBLES (EXCEPTO VEHÍCULOS Y MAQUINARIAS).ENT\_2025
- ANEXO 7.5: VEHÍCULOS Y MAQUINARIAS\_ENT\_2025
- ANEXO 7.6: APLICATIVOS INFORMÁTICOS\_ENT\_2025

#### ANEXO 8: SISTEMA ADMINISTRATIVO DE GESTIÓN DE RECURSOS HUMANOS

- ANEXO 8.1: COSTO DE PERSONAL Y PENSIONES\_ENT\_2025
- ANEXO 8.2: PROCEDIMIENTOS DISCIPLINARIOS\_ENT\_2025

#### ANEXO 9: SISTEMA ADMINISTRATIVO DE CONTROL

- ANEXO 9.1: RECOMENDACIONES DE LOS INFORMES DE CONTROL POSTERIOR\_ENT\_2025
- ANEXO 9.2: FUNCIONARIOS CON PRESUNTA RESPONSABILIDAD ADMINISTRATIVA\_ENT\_2025
- ANEXO 9.3: SITUACIONES ADVERSAS DE LOS INFORMES DE CONTROL SIMULTÁNEO\_ENT\_2025
- ANEXO 9.4: IMPLEMENTACIÓN DEL SISTEMA DE CONTROL INTERNO\_ENT\_2025

#### ANEXO 10: SISTEMA ADMINISTRATIVO DE MODERNIZACIÓN DE LA GESTIÓN PÚBLICA

- ANEXO 10.1: GESTIÓN DE LA CALIDAD DE LOS SERVICIOS Y GOBIERNO ABIERTO\_ENT\_2025

#### ANEXO 11: SISTEMA ADMINISTRATIVO DE DEFENSA JURÍDICA DEL ESTADO

- ANEXO 11.1: CANTIDAD TOTAL DE PROCESOS Y OTROS SIMILARES\_ENT\_2025
- ANEXO 11.2: CASOS EMBLEMÁTICOS\_ENT\_2025

#### SECCIÓN II: INDICADORES DE EFICACIA Y OTROS RELACIONADOS A LA ENTIDAD

##### ANEXO 12: INDICADORES DE EFICACIA Y OTROS RELACIONADOS A LA ENTIDAD

- ANEXO 12: INDICADORES DE EFICACIA Y OTROS RELACIONADOS A LA ENTIDAD\_ENT\_2025

#### SECCIÓN III: RELACIÓN DE SERVICIOS PÚBLICOS O SERVICIOS MISIONALES

##### ANEXO 13: RELACIÓN DE SERVICIOS PÚBLICOS O SERVICIOS MISIONALES

- ANEXO 13: RELACIÓN DE SERVICIOS QUE BRINDA LA ENTIDAD\_ENT\_2025

#### SECCIÓN IV: RESULTADOS DE LA GESTIÓN POR CADA SERVICIO PÚBLICO O SERVICIO MISIONAL

##### ANEXO 14: RESULTADOS DE LA GESTIÓN POR CADA SERVICIO

- ANEXO 14: RESULTADOS DE LA GESTIÓN DEL TITULAR POR CADA SERVICIO PÚBLICO\_ENT\_2025