



AUDIENCIA PÚBLICA REGIONAL - 2015

**SUB GERENCIA DE
OBRAS**

*“Mas Obras....
Mas Trabajo...”*

Proyectos en Ejecución - 2015

Sub Gerencia de Obras

Mariscal Nieto



Sub Gerencia de Obras

EJE ESTRATÉGICO 2: PIP N° 140805, Ampliación y Mejoramiento del Servicio Educativo en la Institución Educativa N° 43181 Señor de los Milagros del Centro Poblado de Chen Chen, Distrito de Moquegua, Provincia Mariscal Nieto, Región Moquegua.

OBJETIVO ESPECÍFICO REGIONAL 1: Dotar al colegio de nuevos ambientes óptimos para la realización de las actividades propias de una institución educativa. Brindar mantenimiento a los ambientes que presenten desgaste propios de la infraestructura por el constante uso que se le da.

REGION : Moquegua
PROVINCIA : Mariscal Nieto
DISTRITO : Moquegua
LOCALIDAD : C.P. Chen Chen



BENEFICIARIOS

507 Beneficiarios directos e indirectos

DESCRIPCIÓN AVANCE FÍSICO A NOVIEMBRE 2015

Avance a un 90% del Pabellón S-3, Culminación de Rampa tipo IV colindante con el pabellón S-3, Culminación de losa deportiva de concreto, Culminación de Graderías de deportivas al 100%, Culminación del Muro de contención contemplada en la adicional N°3 el cual se realizó para evitar deslizamientos y brindar seguridad, así poder continuar con el avance de obra.

EJECUCION ACUMULADA

AVANCE FISICO		AVANCE FINANCIERO	
S/.	%	S/.	%
4,874,503.48	44.35	8,559,682.62	77.87

PPTO y EJEC. 2015 : S/. 4,366,300.00

AVANCE FISICO		AVANCE FINANCIERO	
S/.	%	S/.	%
1,429,743.66	32.74	2,794,349.36	64.00

EJE ESTRATÉGICO 2: PIP 86159: Mejoramiento e Implementación de la Infraestructura del Instituto Superior Tecnológico José Carlos Mariátegui, Distrito de Samegua, Provincia Mariscal Nieto, Región Moquegua.

OBJETIVO ESPECÍFICO REGIONAL 1: Suficiente y adecuada oferta de servicios de educación técnica que brinda el I.S.T. P. José Carlos Mariátegui

REGION : Moquegua
 PROVINCIA : Mariscal Nieto
 DISTRITO : Samegua
 LOCALIDAD : Samegua



BENEFICIARIOS

10,750 Beneficiarios

DESCRIPCIÓN AVANCE FÍSICO A NOVIEMBRE 2015

Avance físico de la Infraestructura del Auditorio 64.59%, Enfermería, 12.52% Plazoletas de 29.81%, Plan de Contingencia de 27.70%, instalaciones eléctricas del 49.97%, físico en instalaciones sanitarias, 62.41%, en demoliciones, desmontajes y montajes 47.68% avance físico

EJECUCION ACUMULADA

AVANCE FISICO		AVANCE FINANCIERO	
S/.	%	S/.	%
15,001,272.85	34.67	22,812,256.47	52.72

PPTO y EJEC. 2015 : S/ 3,853,210.00

AVANCE FISICO		AVANCE FINANCIERO	
S/.	%	S/.	%
792,185.74	20.56	2,950,404.90	76.57

EJE ESTRATÉGICO 2: PIP N° 67015 Mejoramiento del Servicio Educativo en el Centro de Educación Básica Alternativa Corazón de María del Centro Poblado San Antonio, Distrito de Moquegua, Provincia Mariscal Nieto, Región Moquegua.

OBJETIVO ESPECÍFICO REGIONAL 1: Atender en adecuadas condiciones físicas a los estudiantes en edad escolar, que posibilite el cambio y mejora la calidad de enseñanza con el fortalecimiento de carreras técnicas que brindara el CEBA en condiciones de habitabilidad y confort que presenta la propuesta de infraestructura de la institución educativa

REGION : Moquegua
PROVINCIA : Mariscal Nieto
DISTRITO : Moquegua
LOCALIDAD : C.P. San Antonio



BENEFICIARIOS

2,792 Beneficiarios directos e indirectos

DESCRIPCIÓN AVANCE FÍSICO A NOVIEMBRE 2015

Construcción de Ambientes Pedagógicos y Talleres, Construcción de 8 Aulas para Secundaria Jóvenes y Adultos con Acabados Piso Cemento Coloreado, Implementación con Mobiliario de los Ambientes Pedagógicos, Talleres, Administrativos y Servicios, Equipamiento de los Ambientes Pedagógicos Administrativos y Complementarios

EJECUCION ACUMULADA

AVANCE FISICO		AVANCE FINANCIERO	
S/.	%	S/.	%
3,334,421.73	68.56	4,791,951.76	98.52

PPTO. y EJEC. 2015 : S/. 361,487.00

AVANCE FISICO		AVANCE FINANCIERO	
S/.	%	S/.	%
110,499.11	30.57	301,299.33	83.35

EJE ESTRATÉGICO 2: PIP N° 57613 Mejoramiento del Servicio Educativo de la Institución Educativa Modelo San Antonio del Centro Poblado San Antonio, Distrito de Moquegua, Provincia de Mariscal Nieto, Región Moquegua.

OBJETIVO ESPECÍFICO REGIONAL 1: Adecuadas condiciones físicas de Infraestructura para brindar servicio educativo. Adecuada implementación de equipamiento, mobiliario, y material educativo en los ambientes de la Institución Educativa.

REGION : Moquegua
PROVINCIA : Mariscal Nieto
DISTRITO : Moquegua
LOCALIDAD : C.P. San Antonio



BENEFICIARIOS

14,384 Beneficiarios directos e indirectos

DESCRIPCIÓN AVANCE FÍSICO A NOVIEMBRE 2015

A. NIVEL INICIAL (42%) a Nivel de Casco Gris, Administración 1- 2 a nivel de demoliciones I-3 a nivel de losa aligerada encofrado, I-4 SUM a nivel de casco gris I-5 a nivel de casco gris, Estructura metálicas en elaboración. **B.- NIVEL PRIMARIO**, (96 %), P-3 (Biblioteca 01 Centro cómputo) de 02 niveles a nivel pintura P-4 06 aulas a nivel pintura, 01 rampa de concreto armado en casco gris, 01 escalera a nivel pintura, 01 cafetería a nivel casco gris y veredas. **C.- INSTALACIONES ELECTRICAS**, (30 %) cableado de infraestructura nueva, d.- **INSTALACIONES SANITARIAS**, (25 %) en Infraestructura nueva, F.- **PLAN CONTINGENCIA**, (90 %), 15 Aulas, 01 Biblioteca, 01 Sala Lectura, 01 Salas Computo, 01 Laboratorio, 01 Módulo Administrativo, 01 Batería SS HH, 01 Caseta Control, 01 Losa Deportiva y Obras de Circulación Y Accesos, 01 Tanque De Agua De 10 M3

EJECUCION ACUMULADA			
AVANCE FISICO		AVANCE FINANCIERO	
S/.	%	S/.	%
2,265,646.86	11.57	4,788,514.48	24.45

PPTO. y EJEC. 2015 : S/. 5,132,783.00			
AVANCE FISICO		AVANCE FINANCIERO	
S/.	%	S/.	%
1,709,266.32	33.30	4,554,931.69	88.74

EJE ESTRATÉGICO 2: PIP 5427: Reubicación y Ampliación del Sistema de Tratamiento de Aguas Residuales de la Ciudad Moquegua

OBJETIVO ESPECÍFICO REGIONAL 1: Mejorar el sistema de alcantarillado de la ciudad de Moquegua (sector urbano y rural) que actualmente es insuficiente, por la creciente población, migración de las zonas altas de Moquegua y regiones aledañas, así como por efectos del deterioro del sistema de alcantarillado y las lagunas de Oxidación de Yaracachi y San Antonio generados por la antigüedad y el terremoto del 23 de junio del 2001.

REGION : Moquegua
 PROVINCIA : Mariscal Nieto
 DISTRITO : Moquegua, Samegua
 LOCALIDAD : Hondonadas Omo



BENEFICIARIOS

Distrito de Moquegua y Samegua, 73,974 y 6,770 habitantes.

DESCRIPCIÓN AVANCE FÍSICO A NOVIEMBRE 2015

Al año 2014, Se han ejecutado obras de Alcantarillado (colectores y sifones), Construcción de la Planta de Tratamiento, Plan de manejo ambiental, Programa Difusión, Materiales de monitoreo, instalación del emisor final con tubería HDPE de 10" y PVC de 10"-12", Reposición de tubería en sifón Chen Chen, impermeabilización de lagunas primarias, financiamiento por servidumbre de paso, puesta en operación de la Ptar Moquegua.

Limpiezas de Residuos Sólidos, Limpieza de Cámara de rejas, limpieza de desarenador cada 15 días, monitoreo de las aguas residuales, proceso de transferencia a la entidad operadora (EPS).

EJECUCION ACUMULADA

AVANCE FISICO		AVANCE FINANCIERO	
S/.	%	S/.	%
49,323,261.38	94.30	52,257,550.84	99.91

EJECUCION 2015

AVANCE FISICO		AVANCE FINANCIERO	
S/.	%	S/.	%
23,145.66	6.57	148,606.64	42.15

Proyectos en Ejecución - 2015

Sub Gerencia de Obras **Gral. Sánchez Cerro**



EJE ESTRATÉGICO 2: PIP 69680: Mejoramiento del Servicio Educativo de la IE José Manuel Ubalde Zeballos del CP de Quinsachata, distrito de Ubinas, Provincia General Sánchez Cerro, Región Moquegua

OBJETIVO ESPECÍFICO REGIONAL 1: Dotar al colegio de ambientes óptimos para la realización de las actividades propias de una institución educativa.

Brindar una buena calidad de nivel educativo a través de un equipamiento adecuado con las normas y parámetros de diseño de infraestructuras educativas. Mejorar la calidad de educación del centro poblado así como de sus anexos

REGION : Moquegua
PROVINCIA : General Sánchez Cerro
DISTRITO : Ubinas
LOCALIDAD : C.P. Quinsachata

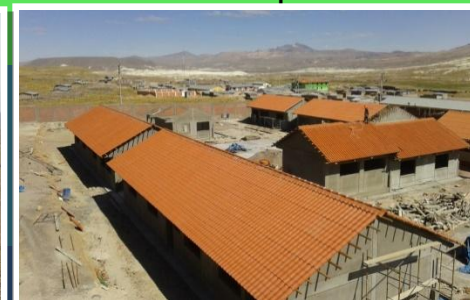

BENEFICIARIOS

619 Beneficiarios directos e indirectos

PARALIZADO TEMPORALMENTE

DESCRIPCIÓN AVANCE FÍSICO A NOVIEMBRE 2015

- Se han ejecutado a diciembre del 2013; Construcción de la zona administrativa, 154.93 m² (Bloque A), Construcción de la zona pedagógica nivel secundaria, 314.90 m² (Bloque F), Construcción de tanque elevado, 11.61 m², Construcción de obras exteriores, Losas, patios, rampas y juegos infantiles, 32%, Equipamiento 30%.
- Infraestructura Educativa avance físico 73.83% (Bloques A, B, C, D, E, F, G, y H; Losa Deportiva, Patios Nivel Primaria, Veredas y el 95% del cerco perimétrico. la obra se encuentra paralizada temporalmente Faltando la instalación de cielo raso, pintura de muros interiores y exteriores, cob

EJECUCION ACUMULADA

AVANCE FISICO		AVANCE FINANCIERO	
S/.	%	S/.	%
2,329,312.82	62.42	3,640,997.24	97.57

PPTO. Y EJECUCION 2015 : S/. 2,303,959.00

AVANCE FISICO		AVANCE FINANCIERO	
S/.	%	S/.	%
1,592,899.17	69.14	2,212,937.77	96.05

EJE ESTRATÉGICO 2: PIP 72437: Construcción de la Carretera a Nivel de Trocha Carrozable, Ruta Tramo Quinistaquillas EMP MO-100 (Chimpapampa)-Yaragua-Yojo Emp. MO-102 (Cuchumbaya), de los Distritos de Quinistaquillas-Cuchumbaya de la Prov. Gral Sánchez Cerro – Mcal Nieto Región Moquegua

OBJETIVO ESPECÍFICO REGIONAL 1: “Adecuada accesibilidad y transitabilidad vehicular entre los distritos de Cuchumbaya y Quinistaquillas, en las provincias de Mariscal Nieto – General Sánchez Cerro, Región Moquegua”

REGION : Moquegua
PROVINCIA : General Sánchez Cerro y
 Mcal Nieto
DISTRITO : Quinistaquillas y Cuchumbaya
LOCALIDAD : Chimpapampa, Yaragua, Yojo



BENEFICIARIOS

8,599 Beneficiarios directos e indirectos

DESCRIPCIÓN AVANCE FÍSICO A NOVIEMBRE 2015

- Vaciado con concreto armado del puente rio Tambo, una longitud de 28.40 m de luz, Apertura de trocha de 6 km de la progresiva 15+230 al 21+625, Trabajos de movimiento de tierra con maquinaria propia del Gobierno Regional Moquegua en la apertura de trocha carrozable mayores a 50,000 m³, Aprobación con resolución del plan monitoreo arqueológico, para los trabajos que se realizan en movimiento de tierra, Se tiene una ejecución física de 66.53 %.

EJECUCION ACUMULADA

AVANCE FISICO		AVANCE FINANCIERO	
S/.	%	S/.	%
5,267,265.18	66.53	3,548,023.62	44.82

PPTO. Y EJECUCION 2015 :S/. 3,845,835.00

AVANCE FISICO		AVANCE FINANCIERO	
S/.	%	S/.	%
4,263,078.77	110.85	2,485,042.90	64.62

EJE ESTRATÉGICO 2: PIP 10802: Mejoramiento y Ampliación del Servicio de Agua en el Sistema de Riego Phara en la Localidad de Ubinas, Distrito de Ubinas, Provincia General Sánchez Cerro, Región Moquegua

OBJETIVO ESPECÍFICO REGIONAL 1: Incremento de la producción y productividad agrícola en la localidad de Ubinas

REGION : Moquegua
PROVINCIA : General Sánchez Cerro
DISTRITO : Ubinas
LOCALIDAD : Ubinas

PARALIZADO



BENEFICIARIOS

890 Beneficiarios directos

DESCRIPCIÓN AVANCE FÍSICO A NOVIEMBRE 2015

- Se han ejecutado; Obras provisionales y complementarias 99.00 %.
- Bocatoma – Disipador - Desarenador, 99.72 %. Desarenador 76.36 %. Canal Phara y obras de arte 51.20 %. Acueductos 17.99 %. Mejoramiento Reservoir Curabaya, 96.04 %. Reservoir Tassata, 99.75 %. Reservoir Janacchimpa, 2.20 %. Plan de Manejo Ambiental 56.77 %. Plan de Seguridad y Salud en Obra 100 %.

EJECUCION ACUMULADA

AVANCE FISICO		AVANCE FINANCIERO	
S/.	%	S/.	%
3,948,046.80	56.51	6,801,232.84	97.36

PPTO. Y EJEC. 2015 : S/. 91,383.00

AVANCE FISICO		AVANCE FINANCIERO	
S/.	%	S/.	%
-	0.00	19,500.00	21.34

EJE ESTRATÉGICO 2: PIP 11205: Construcción Infraestructura de Riego Represa Chirimayuni distrito de Chojata y Lloque Provincia General Sánchez Cerro Región Moquegua

REGION : Moquegua
 PROVINCIA : General Sánchez Cerro
 DISTRITO : Chojata y Lloque
 LOCALIDAD : Chirimayuni

EN EVALUACION TECNICA



BENEFICIARIOS

3,876 Beneficiarios directos de los distritos de Chojata y Lloque

DESCRIPCIÓN AVANCE FÍSICO A NOVIEMBRE 2015

- El proyecto se encuentra a nivel de informe final con un avance físico de 97.5%, con fecha de término el día 15/05/2014, para lo cual se solicitó con fecha 20/09/2014 la recepción del proyecto y reiterado el 28/11/2014, la cual no fue atendida hasta el término de la gestión anterior además se encuentra en curso una denuncia sobre la compra y el uso del combustible del periodo 2011-2012.
- Existe otra denuncia sobre el uso del combustible 2013-2014 y denuncia sobre el uso del cemento. Así mismo se ha solicitado un peritaje a la ejecución física y financiera.
- En el año 2014 se tramito un permiso del uso de aguas pero no se concluyo.
- Exp. Por Contrata: Proceso Judicial : 451-2013.
- Desde enero del 2013 al 15 Mayo del 2014, no se tiene reportado los informes mensuales de obra y/o valorizaciones mensuales de obra.

AVANCE FISICO		AVANCE FINANCIERO	
S/.	%	S/.	%
30,812,093.64	97.50	30,647,762.47	96.98

Dificultades Encontradas

Sub Gerencia de Obras

- La mayor dificultad que se encuentra en la ejecución de las obras, básicamente se relaciona con la falta de compromiso de los beneficiarios en solucionar problemas de saneamiento de terrenos entre otros.
- Factores geográficos y climatológicos.
- Falta de presupuesto para la asignación total a los proyectos para ejecución.
- Demora de los procesos de adquisiciones, por el sistema y la normatividad vigente, entre otras acciones que de alguna manera repercute en la normal ejecución de la obra.





AUDIENCIA PÚBLICA REGIONAL - 2015

**SUB GERENCIA DE
ESTUDIOS**

*“Mas Obras....
Mas Trabajo...”*



Logros Alcanzados 2015

ESTUDIOS DE PRE INVERSION (PERFIL Y FACTIBILIDAD)

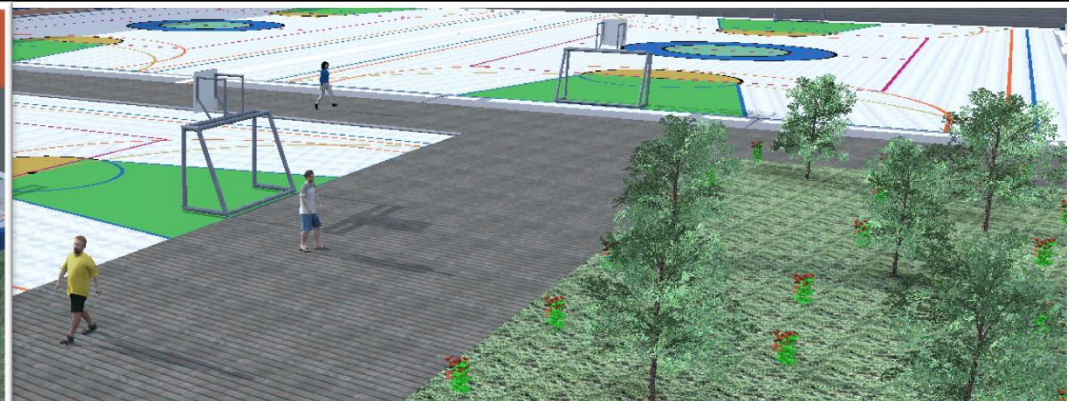

ESTUDIOS DE PRE INVERSION APROBADOS

Aprobado -
Viables

Educacion	04	34,109,229.00
Transportes	02	133,099,786.00
Electrificacion	01	951,520.66
Saneamiento	01	4,009,586.00
Ambiental	01	54,530,160.00
Salud	01	2,809,201.00
Total	10.00	229,509,482.66

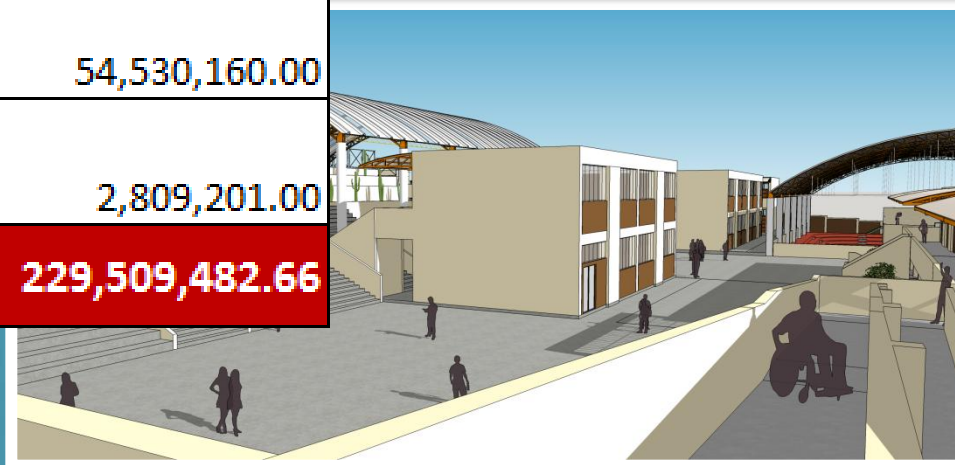
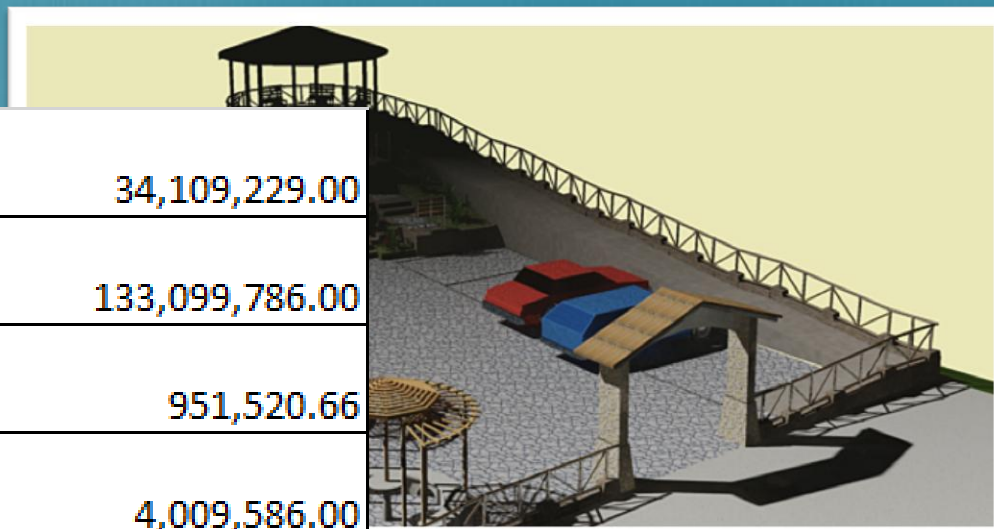

ESTUDIOS DE PRE INVERSION (Perfil y Factibilidad)

En
formulación

Deporte	02	45,000,000.00
Electrificación	01	12,061,418.00
Salud	10	120,882,486.00
CS Estrategicos	04	80,000,000.00
CS No Estrategicos	06	40,882,486.00
Educacion	08	87,019,630.00
Seguridad	01	8,000,000.00
Ambiental	01	54,530,160.00
Defensa Ribereña	01	27,923,626.00
Demarcación Territori	01	3,500,000.00
Transporte	02	16,000,000.00
Total	27.00	374,917,320.00



Estudios de Pre Inversion en Formulación

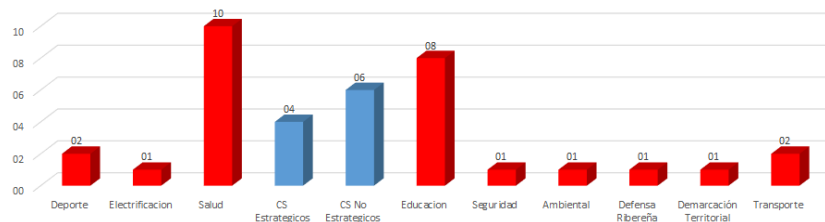



Logros Alcanzados 2015

EXPEDIENTES TECNICOS



EXPEDIENTES TECNICOS - APROBADOS

Aprobados	Educacion	07	51,925,090.46
	Electrificacion	02	7,432,699.00
	Por Emergencia	02	542,096.00
Sub Total		11	59,899,885.46

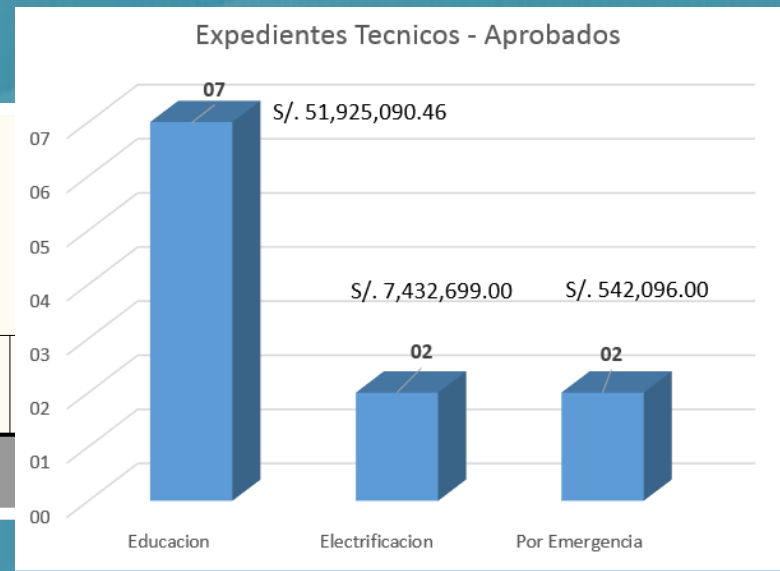
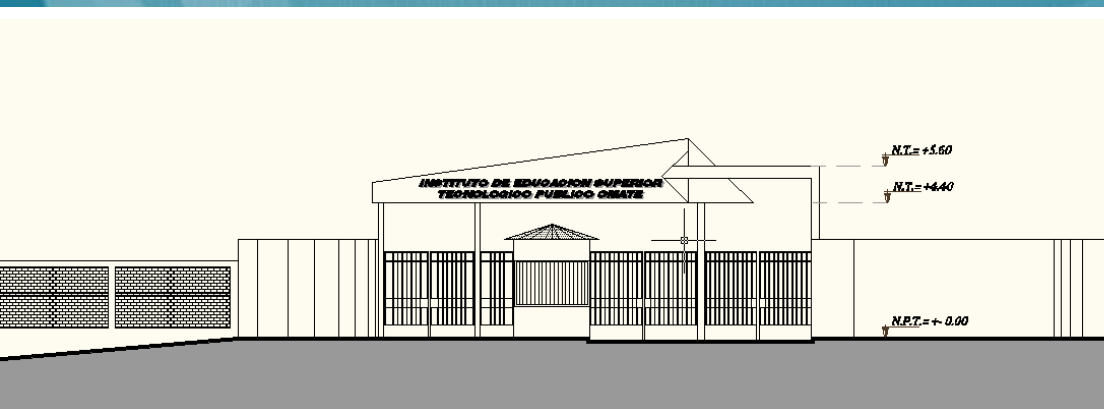

EXPEDIENTES TECNICOS – EN ELABORACION Y EVALUACION

En Elaboración	Educacion	11	82,692,469.50
	Saneamiento	03	104,009,586.00
	Turismo	01	3,094,492.00
	Agricultura	01	9,107,984.00
	Transporte	02	96,595,733.69
	Electrificacion	01	1,100,000.00
Sub Total		19	296,600,265.19

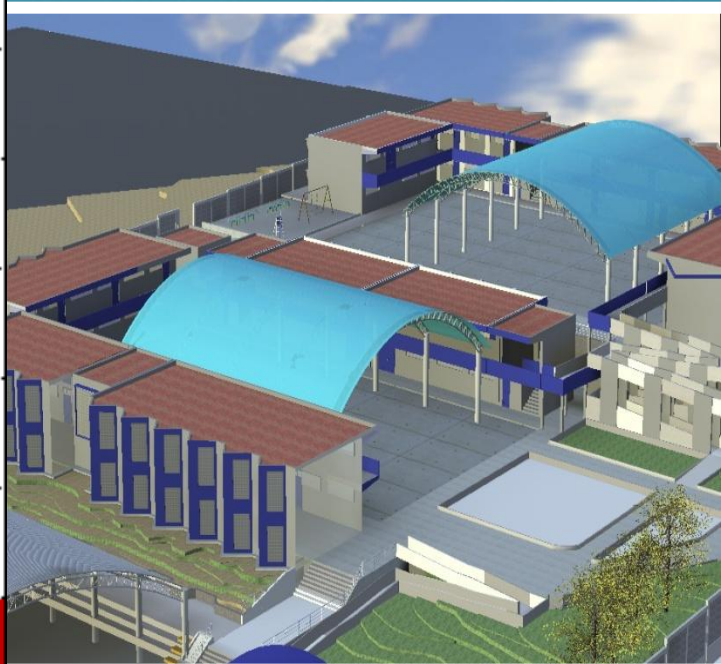

EXPEDIENTES TECNICOS – EN ELABORACION Y EVALUACION

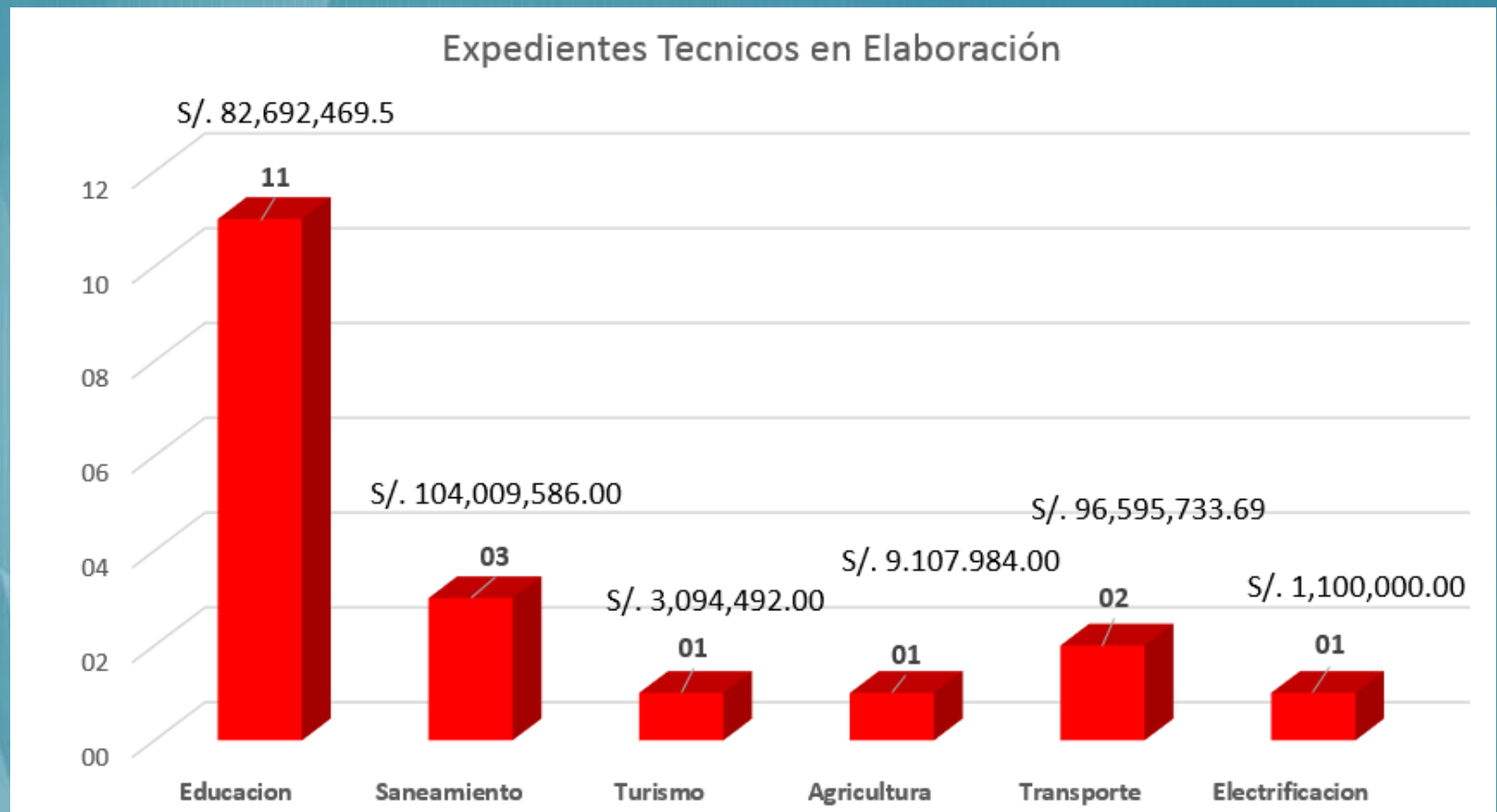

Dificultades Encontradas

1. **Constantes cambios que se dan en las normas del Sistema Nacional de Inversión Pública.**
2. **Demora en el proceso de firmas de actas de sostenibilidad para los proyectos de inversión.**
3. **Demora en el proceso de saneamiento físico legal de terrenos**
4. **Demora en el proceso de aprobación de expedientes por parte de las entidades prestadoras de servicios.**

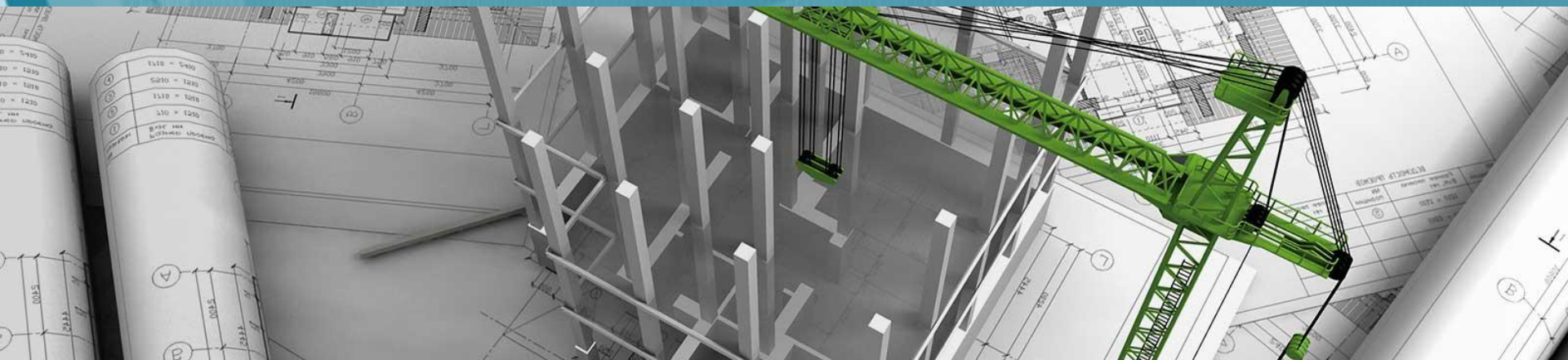

Perspectivas 2016

1. Para el ejercicio presupuestal del año 2016, la elaboración de estudios continuará de acuerdo al Plan de Desarrollo Regional Concertado, Plan de Competitividad, Presupuesto Participativo, Programas y planes de desarrollo.

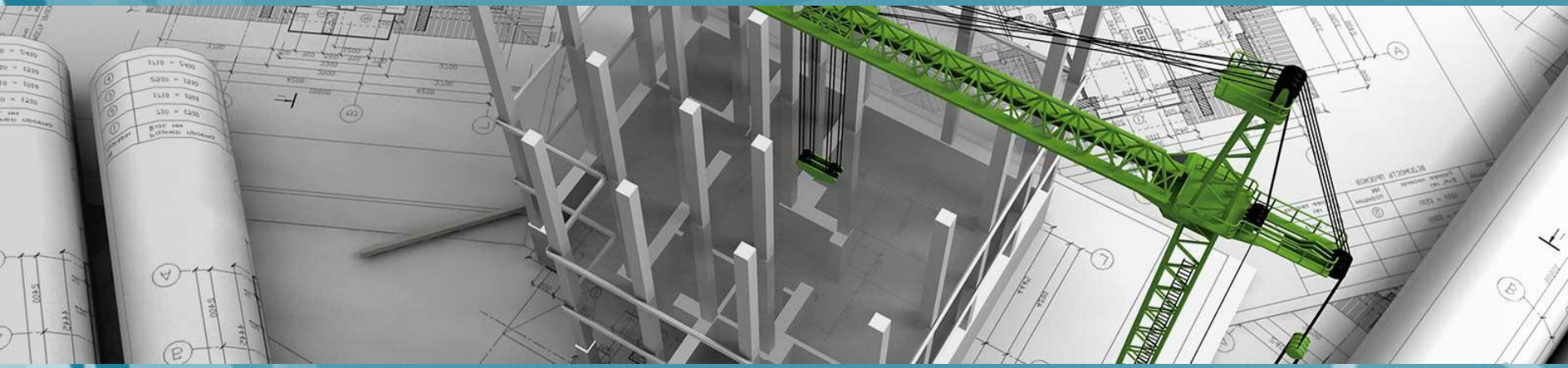



AUDIENCIA PÚBLICA REGIONAL - 2015

**SUB GERENCIA DE
LIQUIDACIONES**

*“Mas Obras....
Mas Trabajo...”*

RESUMEN DE LOGROS ALCANZADOS AL 30 DE NOVIEMBRE 2015

SUG GERENCIA DE LIQUIDACIONES DE OBRAS

ITEM	DESCRIPCION	CANTIDAD	MONTO DE LIQUIDACION
1	PROYECTOS CON LIQUIDACION TECNICA FINANCIERA APROBADOS CON R.E.R.	9.00	65,501,573.29
2	PROYECTOS CON LIQUIDACION TECNICA FINANCIERA EN PROCESO DE APROBACION	3.00	13,663,765.88
3	PROYECTOS EN PROCESO DE LIQUIDACION TECNICA FINANCIERA	9.00	19,528,217.74
4	PROYECTOS CON REBAJA CONTABLE	9.00	65,501,573.29
5	EVALUACION FISICO FINANCIERO DE ACTIVIDADES DE MANTENIMIENTO	10.00	86,208.15
6	PROYECTOS EN PROCESO DE RECEPCION	9.00	-
7	TRANASFERENCIA DE PROYECTOS DE INVERSION	11.00	-

DIFICULTADES ENCONTRADAS AL 30 DE NOVIEMBRE 2015

SUG GERENCIA DE LIQUIDACIONES DE OBRAS

DESCRIPCION	CANTIDAD	MONTO
PROYECTOS OBSERVADOS EN EL PROCESO DE LIQUIDACION - 2015	5	65,514,614.25
INFORMES FINALES INCOMPLETOS	7	32,469,936.70
LIQUIDACION TECNICA FINANCIERA OBSERVADO PERIODO 2013-2014	12	63,404,357.06

PERSPECTIVAS A IMPLEMENTAR PARA EL AÑO 2016

SUG GERENCIA DE LIQUIDACIONES DE OBRAS

Nº	DESCRIPCION
1	IMPLEMENTAR CON UNA NUEVA DIRECTIVA PARA EL PROCESO DE RECEPCION, LIQUIDACION Y TRANSFERENCIA DE PROYECTOS DE INVERSION EJECUTADOS POR ADMINISTRACION DIRECTA, A FIN DE CONCLUIR LA LIQUIDACION TECNICA FINANCIERA DE LOS PROYECTOS OBSERVADOS, ASI MISMO, DAR CELERIDAD EN LAS RECEPCIONES Y TRANSFERENCIAS DE LOS PROYECTOS DE INVERSION.
2	IMPLEMENTAR CON UNADIRECTIVA PARA EL PROCESO DE RECEPCION, EVALUACION FISICO - FINANCIERA DE LAS ACTIVIDADES DE MANTENIMIENTO EJECUTADOS POR ADMINISTRACION DIRECTA, A FIN DE DETERMINAR EL COSTO REAL DE LAS ACTIVIDADES DE MANTENIMIENTO.



AUDIENCIA PÚBLICA REGIONAL - 2015

**OFICINA DE
SERVICIOS Y EQUIPO
MECANICO**

*“Mas Obras....
Mas Trabajo...”*

EJE ESTRATÉGICO 2: MANTENIMIENTO DE MAQUINARIA PESADA, UNIDADES Y EQUIPOS

OBJETIVO ESPECÍFICO REGIONAL 1: Operatividad de la maquinaria.

REGION : Moquegua
PROVINCIA : Mcal. Nieto-Sánchez Cerro-Ilo
DISTRITO : Multidistrital



BENEFICIARIOS

Proyectos, obras y Mantenimientos que ejecuta el Gobierno Regional en beneficio de la población de Moquegua

DESCRIPCIÓN AVANCE FÍSICO A NOVIEMBRE 2015

- A inicios de año se ha encontrado unidades vehiculares y maquinaria en mal estado e inoperativas por falta de un correcto mantenimiento, ha la fecha se ha logrado poner en operatividad el 80 % de las mismas entre vehículos livianos, vehículos pesados y maquinaria pesada, se viene cumpliendo con los mantenimientos programas según el tipo de equipo y/o maquinaria tanto en mantenimientos preventivos y correctivos
- Durante los meses de febrero y marzo se ha logrado realizar la atención a la emergencia suscitada por desborde del río Moquegua en coordinación con la junta de usuarios cumpliendo satisfactoriamente con los propietarios afectados.
- Se ha dotado de maquinaria operativa a los diferentes proyectos que ejecuta el gobierno caso de las obras carretera Omate, carretera quinistaquillas, colegio modelo San Antonio, colegio señor de los milagros Chen Chen, colegio Manuel Ubalde Quinsachata y programa de mantenimiento
- La operatividad con la cual cuenta actualmente la maquinaria da la garantía del cumplimiento de las metas programas para la ejecución de los proyectos



AUDIENCIA PÚBLICA REGIONAL - 2015

**AREA DE SEGURIDAD
Y SALUD EN EL
TRABAJO**

*“Mas Obras....
Mas Trabajo...”*

RESUMEN DE LOGROS ALCANZADOS AL 30 DE NOVIEMBRE 2015

AREA DE SEGURIDAD Y SALUD EN EL TRABAJO

OBJETIVO ESPECIFICO REGIONAL

Concientizar y sensibilizar con una cultura de prevención, los actos y condiciones de seguridad, salvaguardando la vida, integridad física y el bienestar de los trabajadores mediante la prevención de accidentes de trabajo y enfermedades ocupacionales.

- Con Resolución Ejecutiva No 431-2015-GR/MOQ, (13-Agost-2015) se modificó el Reglamento Interno de Seguridad del GRM.
- Con fecha 15-10-2015, se lleva a cabo las elecciones del sindicato mayoritario de trabajadores a cargo del Comité Electoral, para posterior conformar el Comité de Seguridad del GRM.
- La Ley 29783 exige que el empleador bajo sus recursos capacite anual (4 veces) a su personal. Al no haber meta financiera, el ASST gestiona gratuitamente 03 capacitaciones (28-04, 25-06 y 16-10-2015), recibiendo felicitaciones con memorándum No 252-2015-GGR/GR.MOQ.
- Del 07-07- al 14-08-2015, se tuvo comparecencia con la SUNAFIL saliendo airosos en la Obra del PIP Tecnológico JCM.
- En comparación con la gestión anterior hoy el personal técnico, obras y prevencionistas asumen el reto que la seguridad es el pilar de la producción y calidad
- Implementación de formatos de seguridad según ley 29783, art. 33 y otros según Norma G.050

DIFICULTADES ENCONTRADAS AL 30 DE NOVIEMBRE 2015

AREA DE SEGURIDAD Y SALUD EN EL TRABAJO

OBJETIVO ESPECIFICO REGIONAL

Concientizar y sensibilizar con una cultura de prevención de peligros y riesgos dentro y fuera del trabajo, a todo el personal inmerso en labores de construcción y demás actividades que ejecuta el GRM, desarrollando mejoras continuas y estratégicas de seguridad, calidad y producción.

- El ASST, es un Área no Estructurada, que en merito a la Directiva No 01-2008-GOB.REG.MOQ/GGR y mediante la R.E.R. No 462-2012-GR/MOQ se dispuso considerar del 11%, luego el 10.5% respectivamente para atender como COSTOS INDIRECTOS LOS GASTOS GENERALES por concepto de OBRA-SEGURIDAD, donde el 1% debe ser, destinado para el Área de Seguridad.

PERSPECTIVAS A IMPLEMENTAR EN EL AÑO 2016

AREA DE SEGURIDAD Y SALUD EN EL TRABAJO

OBJETIVO ESPECIFICO REGIONAL

Concientizar y sensibilizar con una cultura de prevención, los actos y condiciones de seguridad, salvaguardando la vida, integridad física y el bienestar de los trabajadores mediante la prevención de accidentes de trabajo y enfermedades ocupacionales.

- Debe Implementarse el presupuesto del 1% para solucionar el 100 % de las dificultades que se presentaron durante este año. Aun así salimos adelante.
- Debe implementarse el área de salud con Enfermería para monitorear los exámenes médicos de los trabajadores.



AUDIENCIA PÚBLICA REGIONAL - 2015

**MEJORAMIENTO DE LA
RED VIAL
DEPARTAMENTAL
MOQUEGUA - AREQUIPA;
TRAMO MO-108; TRAMO
AR-118**

*“Mas Obras....
Mas Trabajo...”*

MEJORAMIENTO DE LA RED VIAL DEPARTAMENTAL MOQUEGUA - AREQUIPA; TRAMO MO-108: CRUZ DE FLORES, DISTRITOS TORATA, OMATE, COALAQUE, PUQUINA, L.D. PAMPA USUÑA, MOQUEGUA; TRAMO AR-118: DISTRITOS POLOBAYA, POCSI, MOLLEBAYA, AREQUIPA

OBJETIVO ESPECIFICO REGIONAL

Dotar a la región de una infraestructura productiva que contribuya a elevar sus niveles de competitividad, integrando nuevos mercados y convirtiendo la estructura productiva primaria en una estructura productiva de transformación

META FISICA TOTAL	META FINANCIERA TOTAL S/.	AVANCE FISICO ACUMULADO A NOVIEMBRE 2015	AVANCE FINANCIERO ACUMULADO A NOVIEMBRE 2015	PPTTO 2015 S/.	META FISICA 2015	AVANCE FISICO A NOV. 2015 %	AVANCE FINANCIERO NOV. 2015 %
168.68 km	373,326,144.00	16.43%	25.70%	33,210,480.39	22 km	18.00%	24.00%

LOGROS ALCANZADOS ENERO - NOVIEMBRE 2015

(DESCRIPCIÓN AVANCE FÍSICO)

EXP. TEC. APROBADO 1ER NIVEL LONGITUD : S/. 406'269,174.54 nuevos soles
 : 186.87 km.
 - 153.50 km Región Moquegua
 - 33.37 km Región Arequipa
 NIVEL DE EJECUCION : Carpeta asfáltica en caliente.

EN EJECUCIÓN

- En la Región Moquegua: Sub Tramo Cruz De Flores (Torata) - San Juan Sanjune Longitud: 35.00 km.
- En la Región Arequipa: Sub tramo Pampa Uzuña-Polobaya Longitud : 8.41 km.

Total Intervención: 43.41 KM.

CARRETERA MOQUEGUA - OIMATE - AREQUIPA

Rehabilitación y Mejoramiento a Nivel de Mezcla Asfáltica en Caliente (MAC)

MOQ. L.D. AQP.

EXP. TEC INTEGRAL	75.950 Km FER861-2013.MOQ CAC		77.55 Km FER862-2013.MOQ CAC		33.37 Km FER863-2013.MOQ CAC	
EXP. FACTIBILIDAD	Sub Tramo 1.1 CAC	Sub Tramo 1.2 T.S.B	Sub Tramo 1.3 CAC	Sub Tramo 2.1 CAC	Sub Tramo 2.3 CAC	Sub Tramo 2.4
SUB TRAMOS PARA EJECUCION	FER233-2014 GR.MOQ	FER122-2015 GR.MOQ FER653-2013.MOQ FER233-2014 GR-MOQ			FER652-2013 GR.MOQ FER379-2014 GR-MOQ	
ESTADO ACTUAL	CULMINADO 0+ 00 al 15+ 00 Km	EJECUCION 15+ 00 al 35+ 00 Km	SIN EJECUCION 35+ 00 al 153+ 50 Km		CULMINADO 7.00Km CAC 1.41Km CAC	SIN EJECUCION 24.96 Km.....(RMN) MOLLEBAYA Via de Evitamiento (Construid)

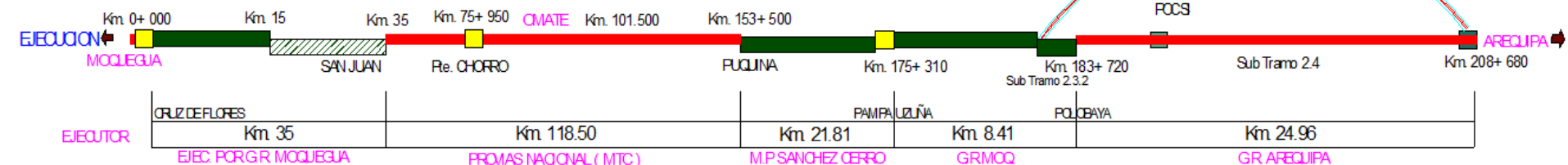

LEYENDA

- Tramo Asfaltado C.A.C.
- Tramo en Ejecución a Nivel de Asfalto
- Tramo sin ejecución
- T.S.B. Tratamiento superficial Bicapa
- C.A.C. Carpeta Asfáltica en Caliente
- L.D. Limite Departamental

NOTA:

- Tramos Reclasificados Temporalmente como Ruta Nacional:
Con RM N° 546-2014-mtc/02, del 09.08.2014
- Km. 35 al Km. 153+ 500 (Puquina)
 - Km. 183+ 720 al Km. 208+ 680

- Suscripción de convenio con MTC. Para el financiamiento y ejecución de 118.50 km de carretera; entre le km 35+000 al km 153+500
- Culminación de pavimentado con CAC. de 2.00 km de carretera entre km 13+000 al km 15+000; la construcción del estribo derecho del Puente Otora.
- Construcción de 11 km de capa sub base y culminación de muros de contención y obras de arte en el tramo km 15+000 al km 35+000
- Registro en el SNIP. como Co-ejecutor al Gobierno Regional Arequipa, para que este financie y ejecute el sub tramo km 183+720 al km 208+680; jurisdicción territorial de Arequipa.



DIFICULTADES ENCONTRADAS AL 30 DE NOVIEMBRE 2015

- En enero del 2015 se encontró la obra paralizada por falta de presupuesto y registros en el banco de proyectos del SNIP.
- Expediente técnico observado por PROVIAS NACIONAL MTC.
- La ejecución sin informe mensual que justifique el gasto y avance físico financiero.
- Durante la ejecución la limitada asignación presupuestal que no permitió mayor avance.

PERSPECTIVAS A IMPLEMENTAR EN EL AÑO 2016

- Culminación del pavimento del sub tramo km 15+000 al km 35+000, compromiso de Gobierno Regional de Moquegua.
- La ejecución y el financiamiento de 118 KM del tramo carretero km 35+000 a km 153+500, a cargo de PROVIAS NACIONAL - MTC.
- La ejecución y financiamiento a cargo del Gobierno Regional de Arequipa para 24.96 km del tramo carretero km 183+720 al km 208+680, de jurisdicción territorial de Arequipa.

**MEJORAMIENTO DE LA RED VIAL DEPARTAMENTAL MOQUEGUA –
AREQUIPA, TRAMO MO-108: CRUZ DE FLORES, DISTRITO TORATA,
OMATE, COALAQUE, PUQUINA, LIMITE DEPARTAMENTAL PAMPA
USUÑA Y TRAMO AR-118: DISTRITO POLOBAYA, POCSI, MOLLEBAYA,
AREQUIPA“**





AUDIENCIA PÚBLICA REGIONAL - 2015

COMPONENTE EQUIPAMIENTO HOSPITAL

*“Mas Obras....
Mas Trabajo...”*

EJE ESTRATÉGICO 2: OPORTUNIDADES Y ACCESO A LOS SERVICIOS BÁSICOS

OBJETIVO ESPECÍFICO REGIONAL 2: Acceso universal a los servicios integrales de salud con calidad.

PIP 71957: "Ampliación y Mejoramiento del Hospital" – Componente EQUIPAMIENTO

META FISICA TOTAL	META FINANCIERA TOTAL
Equipamiento Medico	S/. 70'886,328.48
AVANCE FÍSICO ACUMULADO A NOVIEMBRE - 2015	AVANCE FINANCIERO ACUMULADO A NOVIEMBRE 2015
0.00%	0.06%
AVANCE FÍSICO A NOVIEMBRE 2015	AVANCE FINANCIERO A NOVIEMBRE 2015
0.00%	0.06%

REGION : Moquegua
PROVINCIA : Mariscal Nieto-Sánchez Cerro-Ilo
DISTRITO : Moquegua

Presupuesto Asignado: S/. 20,179,865.68



Monto Reformulado : S/. 70,886,328.48



BENEFICIARIOS

El numero de beneficiarios directos es de un total de 98,888 personas de la Región Moquegua (Según perfil del proyecto).

DESCRIPCIÓN METAS COMPLETADAS A NOVIEMBRE 2015

Publicación del proceso de selección; CONV-PROC-1-2015-GRM/OIM-2015.-1 por la adquisición de equipamiento médico de fecha 19/11/2015.

Trabajo en coordinación con representantes del hospital de Moquegua.



AUDIENCIA PÚBLICA REGIONAL - 2015

COMPONENTE DE
EQUIPAMIENTO DEL PLAN DE
CONTINGENCIA DEL
PROYECTO-AMPLIACION Y
MEJORAMIENTO DEL HOSPITAL
DE MOQUEGUA

*“Mas Obras....
Mas Trabajo...”*

EJE ESTRATÉGICO 2: OPORTUNIDADES Y ACCESO A LOS SERVICIOS BÁSICOS

OBJETIVO GENERAL 1: El objetivo principal del Plan de Contingencias en la componente Equipamiento Médico Hospitalario es GARANTIZAR LA CONTINUIDAD DE LOS SERVICIOS HOSPITALARIOS EN EL HOSPITAL REGIONAL DE MOQUEGUA, mientras dure la ejecución del proyecto de manera oportuna y eficaz manteniendo las condiciones mínimas de los servicios de salud normados por el ente rector– MINSA..

META FISICA TOTAL	META FINANCIERA TOTAL
Equipamiento, Implementación , Capacitación.	S/. 2'172,183.87
AVANCE FÍSICO ACUMULADO A NOVIEMBRE - 2015	AVANCE FINANCIERO ACUMULADO A NOVIEMBRE 2015
85.96%	69.67%
AVANCE FÍSICO A NOVIEMBRE 2015	AVANCE FINANCIERO A NOVIEMBRE 2015
3.12%	2.28%

REGION : Moquegua
PROVINCIA : Mcal. Nieto
DISTRITO : MOQUEGUA

Presupuesto Asignado: S/. 1'820,177.00

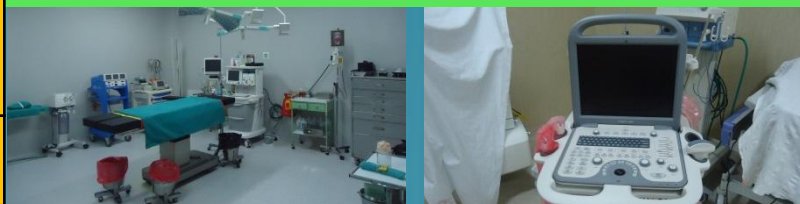

Monto Expediente Técnico: S/. 2'172,183.87



BENEFICIARIOS

TODA LA REGION MOQUEGUA, para una mejor atención de salud

DESCRIPCIÓN AVANCE FÍSICO A NOVIEMBRE 2015

Ejecutar la obra del plan de contingencia permitirá garantizar la continuidad de la atención médica hospitalaria con equipos durante la ejecución de la obra del nuevo hospital.



AUDIENCIA PÚBLICA REGIONAL - 2015



*“Mas Obras....
Mas Trabajo...”*

**PROGRAMA DE
MANTENIMIENTO DE
INFRAESTRUCTURA
PUBLICA REGIONAL -
PMIPR**

PROVINCIA

MARISCAL NIETO

1

PRESUPUESTO DE ACTIVIDADES DE LA PROV. MARISCAL NIETO EJECUTADO POR META

META FINANCIERA	DENOMINACIÓN	PRESUPUESTO DE INVERSIÓN	PRESUPUESTO ASIGNADO 2015	PRESUP. EJECUTADO	(%)	CANT. DE FICHAS EJECUTADAS	EMPLEO GENERADO
0058	MANT. INFRAESTRUCTURA PÚBLICA	2,563,310.86	2,376,709.00	1,860,061.64	78.26%	25	1200
0064	MANT. Y EQUIPAMIENTO DE INFRAESTRUCTURA EDUCATIVA	4,321,671.17	1,780,853.00	1,766,283.83	99.18%	12	383
0136	MANT. INFRAESTRUCTURA DE RIEGO	1,990,371.83	3,272,073.00	3,188,928.62	97.46%	13	155
TOTALES		8,875,353.86	7,429,635.00	6,815,274.09	91.73 %	50	1738

1.1

Meta 058: Mantenimiento de Infraestructura Publica

N°	ACTIVIDAD / PROYECTO / PROGRAMA	PRESUPUESTO	PRESUP. ASIGNADO	DEL AVANCE FISICO		DEL AVANCE FINANCIERO		ESTADO
				(S/.)	(%)	(S/.)	(%)	
1	MANTENIMIENTO, LIMPIEZA Y RESGUARDO DE LA SEDE E INSTALACIONES A CARGO DEL GOBIERNO REGIONAL MOQUEGUA - PERIODO 2015	2,563,310.86	1,959,709.00	1,771,710.97	82.38%	1,541,268.31	78.65%	EN EJECUCION
2	MANTENIMEINTO DE MINICOMPLEJO MARISCAL NIETO - GATO CUELLAR	100,435.44	105,000.00	84,399.53	100.00%	104,166.00	99.21%	CULMINADA
3	MANTENIMIENTO DE LAS INSTALACIONES DEL CAMPO FERIAL ALFONSO GAMBETTA, DISTRITO DE MOQUEGUA, PROVINCIA MARISCAL NIETO, REGION MOQUEGUA.	467,604.43	312,000.00	292,502.79	75.00%	214,627.33	68.79%	CULMINADA



MONTO PRESUPUESTADO S/. 3,131,350.73

PRESUP. ASIGNADO (2015) S/. 2,376,709.00

PRESUP. EJECUTADO S/. 1,860,061.64

1.2

Meta 064: Mantenimiento y Equipamiento de Infraestructura Educativa

N°	ACTIVIDAD / PROYECTO / PROGRAMA	PRESUPUESTO	PRESUP. ASIGNADO	DEL AVANCE FISICO		DEL AVANCE FINANCIERO		ESTADO
				(S/.)	(%)	(S/.)	(%)	
1	INSTALACION PROVISIONAL DE MODULOS PREFABRICADOS PARA EL FUNCIONAMIENTO DEL COLEGIO DE ALTO RENDIMIENTO DE LA REGION MOQUEGUA	3,714,841.56	1,382,953.00	2,678,727.17	63.62	1,370,707.61	99.11%	CULMINADA
2	INSTALACIONES PROVISIONALES DE INFRAESTRUCTURA EDUCATIVA CON MODULOS PREFABRICADOS EN LA INSTITUCION EDUCATIVA INICIAL N° 344	107,963.80	18,500.00	86,531.44	92.97%	18,307.86	98.96%	CULMINADA
3	INSTALACIONES PROVISIONALES DE INFRAESTRUCTURA EDUCATIVA CON MODULOS PREFABRICADOS EN LA INSTITUCION EDUCATIVA INICIAL N° 346	73,127.00	15,000.00	64,995.28	88.88%	14,900.48	99.34%	CULMINADA
4	INSTALACIONES PROVISIONALES DE INFRAESTRUCTURA EDUCATIVA CON MODULOS PREFABRICADOS EN LA INSTITUCION EDUCATIVA INICIAL N° 347	62,499.51	8,400.00	3,749.58	86.00%	8,334.24	99.22%	CULMINADA
5	INSTALACIONES PROVISIONALES DE INFRAESTRUCTURA EDUCATIVA CON MODULOS PREFABRICADOS EN LA INSTITUCION EDUCATIVA INICIAL N° 348	62,360.19	22,400.00	50,599.06	81.14%	22,379.00	99.91%	CULMINADA
6	INSTALACIONES PROVISIONALES DE INFRAESTRUCTURA EDUCATIVA CON MODULOS PREFABRICADOS EN LA INSTITUCION EDUCATIVA INICIAL N° 349	95,026.91	27,900.00	82,217.28	86.52%	27,809.38	99.68%	CULMINADA
7	INSTALACIONES PROVISIONALES DE INFRAESTRUCTURA EDUCATIVA CON MODULOS PREFABRICADOS EN LA INSTITUCION EDUCATIVA INICIAL N° 351	62,006.88	15,100.00	56,668.09	91.39%	15,002.98	99.36%	CULMINADA

1.2

Meta 064: Mantenimiento y Equipamiento de Infraestructura Educativa

N°	ACTIVIDAD / PROYECTO / PROGRAMA	PRESUPUESTO	PRESUP. ASIGNADO	DEL AVANCE FISICO		DEL AVANCE FINANCIERO		ESTADO
				(S/.)	(%)	(S/.)	(%)	
8	INSTALACIONES PROVISIONALES DE INFRAESTRUCTURA EDUCATIVA CON MODULOS PREFABRICADOS EN LA INSTITUCION EDUCATIVA INICIAL N° 352	76,589.14	8,200.00	70,921.54	92.60%	8,111.60	98.92%	CULMINADA
9	INSTALACIONES PROVISIONALES DE INFRAESTRUCTURA EDUCATIVA CON MODULOS PREFABRICADOS EN LA INSTITUCION EDUCATIVA INICIAL N° 353	62,535.04	6,900.00	59,408.29	95.00%	6,870.95	99.58%	CULMINADA
10	INSTALACIONES PROVISIONALES DE INFRAESTRUCTURA EDUCATIVA CON MODULOS PREFABRICADOS EN LA INSTITUCION EDUCATIVA INICIAL N° 356	66,427.23	15,500.00	66,427.23	100.00%	15,383.08	99.25%	CULMINADA
11	INSTALACIONES PROVISIONALES DE INFRAESTRUCTURA EDUCATIVA CON MODULOS PREFABRICADOS EN LA INSTITUCION EDUCATIVA INICIAL N° 357	63,037.03	6,400.00	52,320.73	83.00%	6,360.08	99.38%	CULMINADA
12	INSTALACIONES PROVISIONALES DE INFRAESTRUCTURA EDUCATIVA CON MODULOS PREFABRICADOS EN LA INSTITUCION EDUCATIVA INICIAL N° 358	101,553.67	35,800.00	96,475.99	95.00%	35,752.96	99.87%	CULMINADA
13	INSTALACIONES PROVISIONALES DE INFRAESTRUCTURA EDUCATIVA CON MODULOS PREFABRICADOS EN LA INSTITUCION EDUCATIVA INICIAL N° 359	56,281.87	12,700.00	54,593.41	97.00%	12,519.59	98.58%	CULMINADA
14	INSTALACIONES PROVISIONALES DE INFRAESTRUCTURA EDUCATIVA CON MODULOS PREFABRICADOS EN LA INSTITUCION EDUCATIVA INICIAL N° 365	76,023.72	22,100.00	74,928.98	98.56%	22,073.14	99.88%	CULMINADA

1.2

Meta 064: Mantenimiento y Equipamiento de Infraestructura Educativa

N°	ACTIVIDAD / PROYECTO / PROGRAMA	PRESUPUESTO	PRESUP. ASIGNADO	DEL AVANCE FISICO		DEL AVANCE FINANCIERO		ESTADO
				(S/.)	(%)	(S/.)	(%)	
15	MANTENIMIENTO DE LA INFRAESTRUCTURA DE LA INSTITUCION EDUCATIVA LA CAPILLA - SANCHEZ CERRO	216,139.03	183,000.00	164,340.48	91.54%	181,770.88	99.33%	CULMINADA



MONTO PRESUPUESTADO S/. 2,819,990.35

PRESUP. ASIGNADO (2015) S/. 1,780,853.00

PRESUP. EJECUTADO S/. 1,766,283.83



1.3

Meta 136: Mantenimiento de Infraestructura de Riego

N°	ACTIVIDAD / PROYECTO / PROGRAMA	PRESUPUESTO	PRESUP. ASIGNADO	DEL AVANCE FISICO		DEL AVANCE FINANCIERO		ESTADO
				(S/.)	(%)	(S/.)	(%)	
1	MANTENIMIENTO DE CANALES E INFRAESTRUCTURA DE RIEGO DEL VALLE DE MOQUEGUA - COMISION DE RIEGO LA RINCONADA	633,354.43	490,000.00	497,189.99	94.01%	481,108.16	98.19%	CULMINADA
2	MANTENIMIENTO DE INFRAESTRUCTURA DE RIEGO Y CONDUCCIÓN DEL VALLE DE MOQUEGUA, PROV. MARISCAL NIETO, REGIÓN MOQUEGUA COMISION DE REGANTES SANTA ROSA	588,184.22	458,000.00	462,929.17	94.30%	447,055.14	97.61%	CULMINADA
3	MANTENIMIENTO DE INFRAESTRUCTURA DE RIEGO Y CONDUCCIÓN DEL VALLE DE MOQUEGUA, PROV. MARISCAL NIETO, REGIION MOQUEGUA COMISION DE REGANTES CHARASAGUA	768,843.18	595,000.00	596,881.07	92.99%	584,991.99	98.32%	CULMINADA
4	MANTENIMIENTO DE CANALES E INFRAESTRUCTURA DE RIEGO DEL VALLE DE MOQUEGUA - COMISION DE RIEGO OMO	660,173.95	459,073.00	547,546.84	99.30%	443,295.89	96.56%	CULMINADA
5	MANTENIMIENTO DE INFRAESTRUCTURA DE RIEGO Y CONDUCCION DEL VALLE DE MOQUEGUA - COMISION DE RIEGO ESTUQUIÑA	826,890.67	605,000.00	693,668.76	99.83%	595,305.52	98.40%	CULMINADA
6	MANTENIMIENTO DE CANALES E INFRAESTRUCTURA DE RIEGO DEL VALLE DE MOQUEGUA - COMISION DE RIEGO ALTO MOQUEGUA	432,184.79	375,000.00	229,589.44	63.66%	370,849.18	98.89%	EN EJECUCION
7	MANTENIMIENTO DE CANALES E INFRAESTRUCTURA DE RIEGO DEL VALLE DE TORATA – COMISION DE RIEGO YACANGO	433,078.74	290,000.00	235,903.60	65.37%	266,322.74	91.84%	EN EJECUCION



MONTO PRESUPUESTADO S/. 2,819,990.35

PRESUP. ASIGNADO (2015) S/. 1,780,853.00

PRESUP. EJECUTADO S/. 1,766,283.83



PROVINCIA

ILO

1.1

Meta 11: Mantenimiento de Infraestructura Publica

N°	ACTIVIDAD / PROYECTO / PROGRAMA	PRESUPUESTO	PRESUP. ASIGNADO	DEL AVANCE FISICO		DEL AVANCE FINANCIERO		ESTADO
				(S/.)	(%)	(S/.)	(%)	
1	PINTADO DE LOS AMBIENTES DE LA INSTITUCION EDUCATIVA N° 43026 CARLOS ALBERTO CONDE VASQUEZ DE LA PROVINCIA DE ILO.	109,432.90	109,432.90	87,652.19	98.00%	78,435.61	71.67%	CULMINADA
2	PINTADO DE LOS AMBIENTES DE LA INSTITUCION EDUCATIVA MERCEDES CABELLO DE CARBONERA DE LA PROVINCIA DE ILO.	93,448.44	93,448.44	75,627.23	99.50%	59,240.35	63.39%	CULMINADA
3	PINTADO DE LOS AMBIENTES DE LA INSTITUCION EDUCATIVA CARLOS A. VELASQUEZ DE LA PROVINCIA DE ILO.	142,767.39	142,767.39	117,451.66	100.00%	113,916.53	79.79%	CULMINADA
4	PINTADO DE LOS AMBIENTES DE LA INSTITUCIONES EDUCATIVA N° 43027 MARISCAL DOMINGO NIETO MARQUEZ DE LA PROVINCIA DE ILO.	95,356.51	95,356.51	77,911.12	100.00%	72,450.26	75.98%	CULMINADA
5	PINTADO DE LOS AMBIENTES DE LA INSTITUCION EDUCATIVA JORGE BASADRE GROHMANN DE LA PROVINCIA DE ILO.	145,694.22	145,694.22	119,308.51	99.50%	109,570.45	75.21%	CULMINADA
6	PINTADO DE LOS AMBIENTES DE LAS INSTITUCIONES EDUCATIVAS N° 43178 JOSE OLAYA BALANDRA Y LA I.E. FE Y ALEGRIA N° 52 DE LA PROVINCIA DE ILO.	124,123.60	124,123.60	101,532.73	99.75%	74,435.22	59.97%	CULMINADA
7	MANTENIMIENTO DEL PUENTE PEATONAL DE LA AV. ANDRES AVELINO CACERES Y DEL INTERCAMBIO VIAL DE ACCESO AL SECTOR DE PAMPA INALAMBRICA - PROVINCIA ILO REGION MOQUEGUA	368,675.34	368,675.34	293,475.18	99.25%	267,062.34	72.44%	CULMINADA
8	MANTENIMIENTO DEL COMPLEJO RECREACIONAL PATILLOS - DISTRITO DE PACOCHA	424,906.44	424,906.44	405,062.96	95.33%	400,548.74	94.27%	CULMINADA
9	INSTALACION Y ADECUACION DE 10 MODULOS PREFABRICADOS PARA EL NIVEL SECUNDARIA EN LA INSTITUCION EDUCATIVA FE Y ALEGRIA DEL DISTRITO DE ILO, PROVINCIA DE ILO	276,674.34	276,674.34	227,035.71	97.65%	263,573.53	95.26%	CULMINADA

1.1

Meta 11: Mantenimiento de Infraestructura Publica

N°	ACTIVIDAD / PROYECTO / PROGRAMA	PRESUPUESTO	PRESUP. ASIGNADO	DEL AVANCE FISICO		DEL AVANCE FINANCIERO		ESTADO
				(S/.)	(%)	(S/.)	(%)	
10	MANTENIMIENTO DE LA INFRAESTRUCTURA DEL HOSPITAL N° II - I DE LA PROVINCIA DE ILO, REGIÓN MOQUEGUA	389,106.07	389,106.07	320,440.29	98.00%	279,089.42	71.73%	CULMINADA
11	MANTENIMIENTO DEL CENTRO DE SALUD JOSÉ CARLOS MARIÁTEGUI SECTOR PAMPA INALÁMBRICA DE LA PROVINCIA DE ILO, REGIÓN MOQUEGUA	248,243.49	248,243.49	182,135.62	87.31%	182,898.96	73.68%	CULMINADA
12	MANTENIMIENTO DE LA INFRAESTRUCTURA DEL CENTRO DE SALUD DE ALTO ILO DE LA PROVINCIA DE ILO, DEPARTAMENTO DE MOQUEGUA	205,868.76	205,868.76	172,998.96	100.00%	192,651.99	93.58%	CULMINADA



MONTO PRESUPUESTADO S/ 2,624,297.50

PRESUP. ASIGNADO (2015) S/ 2,624,297.50

PRESUP. EJECUTADO S/ 2,093,873.40

PROVINCIA

GENERAL SANCHEZ

CERRO

1.1

Meta : Mantenimiento de Infraestructura Publica

N°	ACTIVIDAD / PROYECTO / PROGRAMA	PRESUPUESTO	PRESUP. ASIGNADO	DEL AVANCE FISICO		DEL AVANCE FINANCIERO		ESTADO
				(S/.)	(%)	(S/.)	(%)	
1	MANTENIMIENTO DE LAS REDES SECUNDARIAS 440/220 V., DE LAS LOCALIDADES DEL DISTRITO PUQUINA Y S.E.H.-17 DE SOCOHAYA DE LA PROVINCIA GENERAL SANCHEZ CERRO, MOQUEGUA	496,857.59	496,857.59	48,918.42	11.82%	65,242.68	13.13%	CULMINADA
2	MANTENIMIENTO DEL PEQUEÑO SISTEMA ELECTRICO RURAL CHOJATA - LLOQUE - YUMGA PARTE DE UBINAS E ICHUÑA DE LA PROVINCIA GENERAL SANCHEZ CERRO	693,813.90	693,813.90	229,766.99	39.41%	340,079.54	49.02%	CULMINADA



MONTO PRESUPUESTADO S/.	1,190,671.49
PRESUP. ASIGNADO (2015) S/.	488,613.00
PRESUP. EJECUTADO S/.	405,316.94

1.2

Meta : Mantenimiento de Infraestructura Educativa

N°	ACTIVIDAD / PROYECTO / PROGRAMA	PRESUPUESTO	PRESUP. ASIGNADO	DEL AVANCE FISICO		DEL AVANCE FINANCIERO		ESTADO
				(S/.)	(%)	(S/.)	(%)	
1	INSTALACION Y ADECUAMIENTO DE MODULOS PREFABRICADOS EN LA I.E. N° 43088 DE AMATA, DISTRITO DE COALAQUE, PROVINCIA SANCHEZ CERRO, DEPARTAMENTO DE MOQUEGUA	66,316.46	66,316.46	41,061.48	76.21%	10,816.21	16.31%	CULMINADA
2	INSTALACION Y ADECUAMIENTO DE MODULOS PREFABRICADOS EN LA INSTITUCION EDUCATIVA CARMEN DE CHACLAYA, DISTRITO DE UBINAS	87,440.20	87,440.20	71,798.49	100.00%	37,599.29	43.00%	CULMINADA
3	INSTALACION Y ADECUAMIENTO DE MODULOS PREFABRICADOS EN LA INSTITUCION EDUCATIVA EN EL ALBERGUE DE SANCAYA, DISTRITO DE UBINAS, PROVINCIA SANCHEZ CERRO, DEPARTAMENTO DE MOQUEGUA	66,968.53	66,968.53	46,956.26	87.08%	50,273.28	75.07%	CULMINADA
4	INSTALACION Y ADECUAMIENTO DE MODULOS PREFABRICADOS EN LA INTITUCION EDUCATIVA TASSA, DISTRITO DE UBINAS	39,278.75	39,278.75	26,638.33	86.19%	33,182.69	84.48%	CULMINADA
5	INSTALACION Y ADECUAMIENTO DE MODULOS PREFABRICADOS EN LA INSTITUCION EDUCATIVA N°223, DISTRITO DE ICHUÑA	31,726.20	31,726.20	20,108.90	80.50%	3,201.17	10.09%	CULMINADA
6	INSTALACION Y ADECUAMIENTO DE MODULOS PREFABRICADOS EN LA I.E. N° 43183 CASA BLANCA, DISTRITO DE UBINAS, PROVINCIA GENERAL SANCHEZ CERRO, REGION MOQUEGUA	25,995.26	25,995.26	17,765.57	89.98%	20,796.21	80.00%	CULMINADA
7	INSTALACION Y ADECUAMIENTO DE MODULOS PREFABRICADOS EN LA I.E. SAN IGNACIO DE LOYOLA DE HUAYCHUNI DISTRITO DE ICHUÑA, PROVINCIA GENERAL SANCHEZ CERRO, REGION MOQUEGUA	39,826.82	39,826.82	29,080.41	92.71%	33,056.26	83.00%	CULMINADA
8	INSTALACION Y ADECUAMIENTO DE MODULOS PREFABRICADOS EN LA I.E. 43072 DE JATUMPAMPA, DISTRITO DE ICHUÑA, PROVINCIA GENERAL SANCHEZ CERRO, REGION MOQUEGUA	25,995.26	25,995.26	18,077.52	91.56%	19,496.45	75.00%	CULMINADA
9	INSTALACION Y ADECUAMIENTO DE MODULOS PREFABRICADOS EN LA I.E. CHARAMAYA, DISTRITO DE ICHUÑA, PROVINCIA GENERAL SANCHEZ CERRO, REGION MOQUEGUA	54,475.41	54,475.41	34,941.45	80.00%	39,222.30	72.00%	CULMINADA

1.2

Meta : Mantenimiento de Infraestructura Educativa

N°	ACTIVIDAD / PROYECTO / PROGRAMA	PRESUPUESTO	PRESUP. ASIGNADO	DEL AVANCE FISICO		DEL AVANCE FINANCIERO		ESTADO
				(S/.)	(%)	(S/.)	(%)	
10	INSTALACION Y ADECUAMIENTO DE MODULOS PREFABRICADOS EN LA I.E. FERNANDO BELAUNDE TERRY DE CHAJE, DISTRITO DE ICHUÑA, PROVINCIA GENERAL SANCHEZ CERRO, REGION MOQUEGUA	40,910.90	40,910.90	30,228.41	93.65%	33,231.92	81.23%	CULMINADA
11	INSTALACIÓN PROVISIONAL DE MODULOS PREFABRICADOS EN LAS PAMPAS DE JAGUAY - QUERAPI	38,101.05	38,101.05	30,259.52	100.00%	33,639.42	88.29%	CULMINADA



MONTO PRESUPUESTADO S/.	517,034.84
PRESUP. ASIGNADO (2015) S/.	517,034.84
PRESUP. EJECUTADO S/.	314,515.19



1.3

Meta : Mantenimiento de Infraestructura de Riego

N°	ACTIVIDAD / PROYECTO / PROGRAMA	PRESUPUESTO	PRESUP. ASIGNADO	DEL AVANCE FISICO		DEL AVANCE FINANCIERO		ESTADO
				(S/.)	(%)	(S/.)	(%)	
1	MANTENIMIENTO DEL SISTEMA DE RIEGO DE OMATE: BOCATOMA Y CANAL REPARTIDOR DEL SECTOR DE URINAY - DISTRITO DE OMATE - PROVINCIA GENERAL SANCHEZ CERRO - REGION MOQUEGUA	167,325.91	167,325.91	97,695.83	69.48%	89,084.31	53.24%	CULMINADA



MONTO PRESUPUESTADO S/.	167,325.91
PRESUP. ASIGNADO (2015) S/.	167,325.91
PRESUP. EJECUTADO S/.	89,084.31



GERENCIA REGIONAL DE INFRAESTRUCTURA



**Simplemente trabajando por
usted**